



**PARTS  
CATALOGUE  
CATALOGO  
DE REPUESTOS**

**DT175D** (3TK8) COLOMBIA

**DT125D** (5GP4) COLOMBIA

DT175D/DT125D  
PARTS CATALOGUE  
©2004 by Yamaha Motor Co., Ltd.  
1st edition, May 2004  
All rights reserved.  
Any reprinting or unauthorized use  
without the written permission of  
Yamaha Motor Co., Ltd.  
is expressly prohibited.  
Printed in Japan.

DT175D/DT125D  
CATALOGO DE REPUESTOS  
©2004 por Yamaha Motor Co., Ltd.  
1ª edición, mayo 2004  
Todos los derechos reservados.  
Toda reproducción o uso no autorizado  
sin el consentimiento escrito de  
Yamaha Motor Co., Ltd.  
quedan expresamente prohibidos  
Impreso en Japón.

# FOREWORD

This Parts Catalogue is related to the parts for the model(s) on the cover page. When you are ordering replacement parts, please refer to this Parts Catalogue and quote both part numbers and part names correctly.

1. Modifications or additions which have been made after the issue of the Parts Catalogue will be announced in the Parts News.

It is advisable that you make the necessary corrections to the Parts Catalogue according to the Parts News.

2. Abbreviations

The following abbreviations are used in this Parts Catalogue.

“UR” Use specified parts number.

“UN” Use as many as needed.

“AP” Alternate Parts

“LM” Locally Made (Parts need to be ordered locally)

“F#” Frame No. (Applicable machine No.)

“O/S” Over Size

3. The number of components for assembly

- Parts, which are to be supplied in an assembly, are listed with a dot (.) in front of the part name as shown below.
- The numeral appearing to the right of each component part indicates the quantity of parts for each assembly unit.

PART NO.	DESCRIPTION	Q'TY	REMARKS
2F5-83310-60	FRONT FLASHER LIGHT ASSY	2	
115-83311-60	.BULB (6V-18W)	1	

4. Applicable colours of graphics are represented in the “REMARKS” as shown below.

PART NO.	DESCRIPTION	Q'TY	REMARKS
2N4-24110-00-X5	FUEL TANK COMP.	2	MXR
3J1-24240-10	.GRAPHIC, FUEL TANK	1	FOR MXR

5. Note that the illustrations for reference in finding parts numbers are not to be used for assembling. When assembling, please use the applicable service manual.

6. The asterisk (\*) before a reference number indicates modified items after the first edition.

# PROLOGO

Este catálogo de repuestos corresponde a las piezas para el o los modelos que figuran en la página de portada. Al formular el pedido de repuestos, se ruega citar este catálogo y especificar correctamente el número y el nombre de las piezas.

1. Las modificaciones y agregados que se hayan realizado después de la edición de este Catálogo de Repuestos, serán anunciados en las Informaciones de Recambios. Es recomendable que se hagan las correcciones necesarias en el Catálogo de Repuestos de acuerdo con las Informaciones de Recambios.

2. Abreviaciones

En este. Catálogo de Repuestos se emplean las siguientes abreviaciones.

“UR” Usar el número de partes especificado

“UN” Usar la cantidad necesaria

“AP” Piezas sustitutivas

“LM” Fabricación local (Hay que pedir los repuestos en las cercanías)

“F#” N° de bastidor (N° aplicable a la máquina)

“O/S” Sobredimensionado

3. La cantidad de componentes para el montaje

- Los componentes, suministrados como conjunto, se describen con un punto (.) que precede al nombre del parte como se indica a continuación.
- La numeración que aparece a la derecha de cada descripción indica la cantidad de partes por cada unidad de conjunto.

CODIGO N°	DESCRIPCION	CANT.	OBSERVACIONES
2F5-83310-60	ENSAMBLAJE DE LA LUZ	2	
115-83311-60	.BOMBILLA (6V-18W)	1	

4. Los colores de los componentes se indican como sigue en la columna de “OBSERVACIONES”.

CODIGO N°	DESCRIPCION	CANT.	OBSERVACIONES
2N4-24110-00-X5	COMP. DEL TANQUE	2	MXR
3J1-24240-10	.GRAFICO, DEL TANQUE	1	PARA MXR

5. Debe tenerse en cuenta que las ilustraciones sirven como guía para la búsqueda de los números de partes y no deben usarse para el montaje. Durante el montaje, se recomienda usar el manual de taller correspondiente.

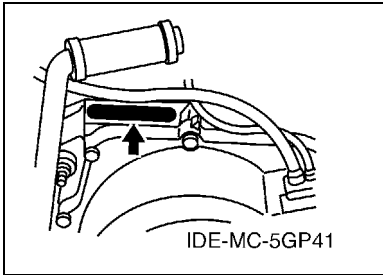
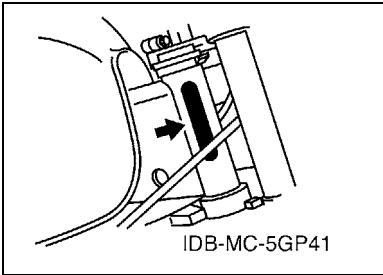
6. EL asterisco (\*) antes del número de referencia indica los elementos modificados después de la primera edición.

# FOREWORD

7. Applicable Serial No.

Frame Serial No.

Engine Serial No.



8. Applicable Colour Code (The (\*) mark shows Model colour.)

Abbreviation	Colour Name	Colour Code
BS4(*)	BLUISH SILVER 4	0820
DPBMC(*)	DEEP PURPLISH BLUE METALLIC C	0564
DRYC1(*)	DEEP REDDISH YELLOW COCKTAIL 1	0625
LGB	LOW GLOSS BLACK	0098
SL	SILVER	0035
STDS	STARDUST SILVER	00WL
VRC7(*)	VIVID RED COCKTAIL 7	0580
ZK	*UNI-CHROME (BLACK CHROMATE)	0090

9. Applicable Starting Serial No.

Frame Serial No.

Serial No.	Name Of Q'ty Column	Model Code

Engine Serial No.

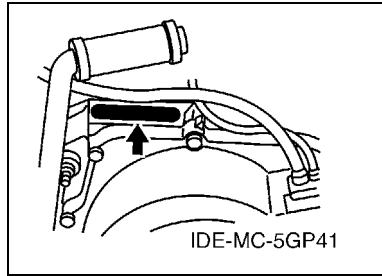
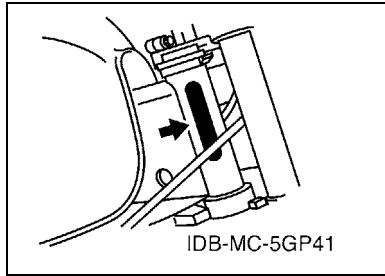
Serial No.	Name Of Q'ty Column	Model Code

# PROLOGO

## 7. Números de serie

Nº de Serie del bastidor

Nº de Serie del motor



## 8. Códigos de color aplicables (El símbolo (\*) muestra el color de modelo.)

Abreviatura	Nombre de color	Código de color
BS4(*)	BLUISH SILVER 4	0820
DPBMC(*)	DEEP PURPLISH BLUE METALLIC C	0564
DRYC1(*)	DEEP REDDISH YELLOW COCKTAIL 1	0625
LGB	LOW GLOSS BLACK	0098
SL	SILVER	0035
STDS	STARDUST SILVER	00WL
VRC7(*)	VIVID RED COCKTAIL 7	0580
ZK	*UNI-CHROME (BLACK CHROMATE)	0090

## 9. Nº de serie inicial aplicable

Nº de Serie del bastidor

Nº de serie	Nombre de la columna de cantidades	Código de Modelo

Nº de Serie del motor

Nº de serie	Nombre de la columna de cantidades	Código de Modelo

# CONTENTS

## ENGINE

CYLINDER .....	1
CRANKSHAFT & PISTON .....	2
OIL PUMP .....	4
INTAKE .....	6
CARBURETOR .....	8
EXHAUST .....	10
CRANKCASE .....	11
CRANKCASE COVER 1 .....	12
STARTER .....	13
CLUTCH .....	14
TRANSMISSION .....	16
TACHOMETER GEAR .....	18
SHIFT CAM & FORK .....	19
SHIFT SHAFT .....	20

## CHASSIS

FRAME .....	21
FENDER .....	22
SIDE COVER .....	23
OIL TANK .....	25
REAR ARM .....	26
REAR SUSPENSION .....	28
STEERING .....	29
FRONT FORK .....	30
FUEL TANK .....	32
SEAT .....	33
FRONT WHEEL .....	34
FRONT BRAKE CALIPER .....	35
REAR WHEEL .....	36
STEERING HANDLE & CABLE .....	38
FRONT MASTER CYLINDER .....	40
STAND & FOOTREST .....	41
COWLING 1 .....	43
GENERATOR .....	44
FLASHER LIGHT .....	45
METER .....	46
HEADLIGHT .....	47
TAILLIGHT .....	48
HANDLE SWITCH & LEVER .....	49
ELECTRICAL 1 .....	50
ELECTRICAL 2 .....	51

## INDEX

NUMERICAL INDEX .....	52
-----------------------	----

# CONTENIDO

## MOTOR

CILINDRO .....	1
CIGUENAL & PISTON .....	2
BOMBA DE ACEITE .....	4
ADMISION .....	6
CARBURADOR .....	8
DESCARGA .....	10
CARTER .....	11
CUBIERTA DE CARTER 1 .....	12
ARRANQUE .....	13
EMBRAGUE .....	14
TRANSMISION .....	16
ENGRAJE DE TACOMETRO .....	18
LEVA DE CAMBIO & HORQUILLA .....	19
EJE DE CAMBIO & PEDAL .....	20

## SHASIS

CUADRO .....	21
GUARDABARRO .....	22
CUBIERTA LATERAL .....	23
DEPOSITO DE ACEITE .....	25
BRAZO TRASERO .....	26
SUSPENSION TRASERO .....	28
DIRECCION .....	29
HORQUILLA DELANTERA .....	30
DEPOSITO DE COMBUSTIBLE .....	32
ASIENTO .....	33
RUEDA DELANTERA .....	34
CALIBRE FRENO DELANTERA .....	35
RUEDA TRASERA .....	36
MANILLAR & CABLE .....	38
CILINDRO MAESTRO DELANTERO .....	40
SOPORTE & APOYAPIE .....	41
BOVEDA 1 .....	43
GENERADOR .....	44
LUZ DE DESTELLADOR .....	45
MEDIDOR .....	46
FARO DELANTERO .....	47
LUZ DE COLA .....	48
INTERRUPTOR DE MANILLAR&PALANC .....	49
EQUIPO ELECTRICO 1 .....	50
EQUIPO ELECTRICO 2 .....	51

## INDICE

INDICE NUMERICO .....	52
-----------------------	----



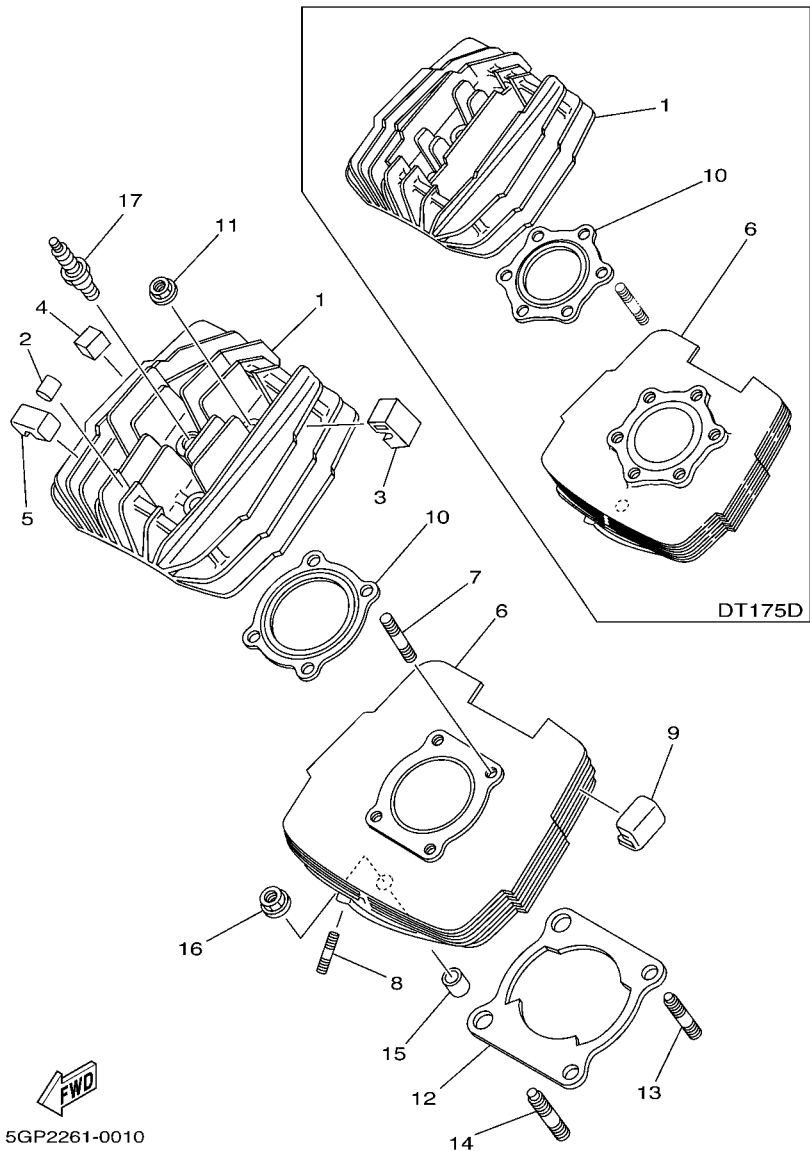


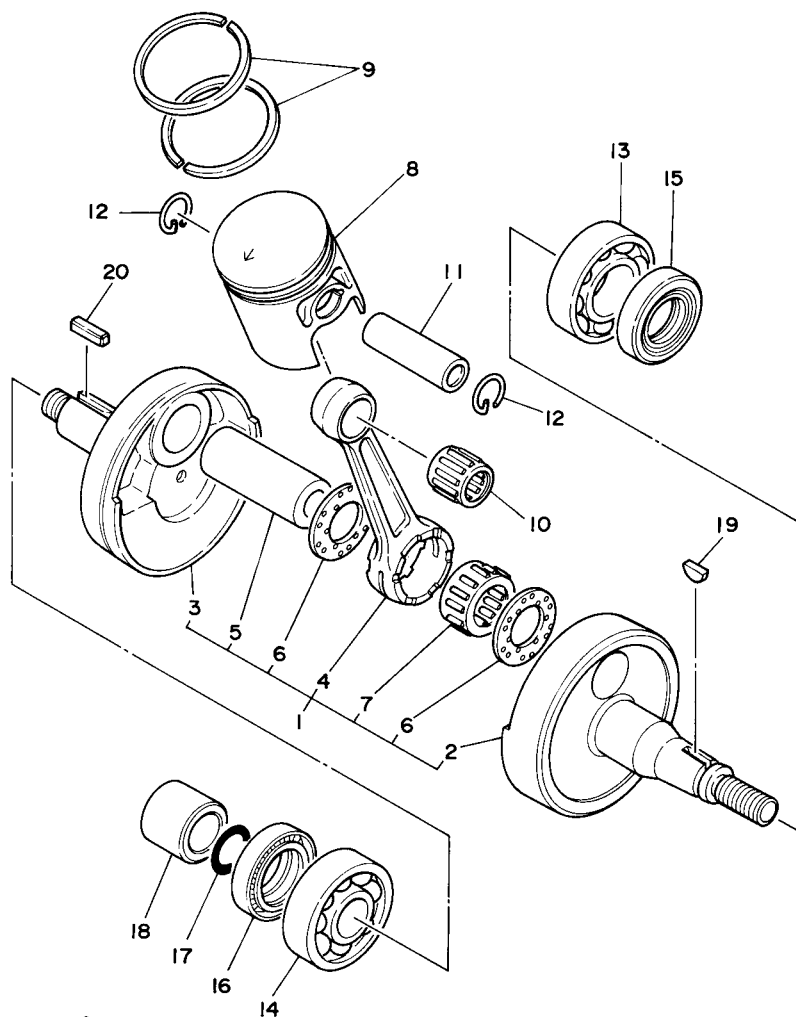
FIG. 1 CYLINDER

CILINDRO

REF. NO.	PART NO. CODIGO Nº	DESCRIPTION DESCRIPCION	3TK8	5GP4	REMARKS OBSERVACIONES
1	18L-11111-00	HEAD, CYLINDER 1 CULATA CILINDRO 1	1		
	18G-11111-00	HEAD, CYLINDER 1 CULATA CILINDRO 1		1	
2	363-11161-00	ABSORBER 1 AMORTIGUADOR 1	5		
	4F2-11162-00	ABSORBER 2 AMORTIGUADOR 2		4	
3	18G-11161-00	ABSORBER 1 AMORTIGUADOR 1	1	1	
4	18G-11162-00	ABSORBER 2 AMORTIGUADOR 2	1	1	
5	18G-11128-00	ABSORBER 4 AMORTIGUADOR 4	2	2	
6	18L-11311-00	CYLINDER 1 CILINDRO 1	1		
	18G-11311-01	CYLINDER 1 CILINDRO 1		1	
7	90116-08394	BOLT, STUD ESPARRAGO	6		
	90116-08394	BOLT, STUD ESPARRAGO		4	
8	90116-06016	BOLT, STUD ESPARRAGO	2	2	
9	18G-11127-00	ABSORBER 3 AMORTIGUADOR 3	4	4	
10	2A7-11181-10	GASKET, CYLINDER HEAD 1 JUNTA, DE CULATA 1	1		
	2A6-11181-00	GASKET, CYLINDER HEAD 1 JUNTA, DE CULATA 1		1	
11	90179-08299	NUT TUERCA	6		
	90179-08299	NUT TUERCA		4	
12	3TN-11351-00	GASKET, CYLINDER JUNTA, DE CILINDRO	1		
	18G-11351-02	GASKET, CYLINDER JUNTA, DE CILINDRO		1	
13	90116-10278	BOLT, STUD ESPARRAGO	2	2	
14	90116-10279	BOLT, STUD ESPARRAGO	2	2	
15	99530-14016	PIN, DOWEL PASADOR, DE ESPIGA	2	2	
16	90179-10279	NUT TUERCA	4	4	
17	94701-00045	PLUG, SPARK (NGK B8ES) BUJIA (NGK B8ES)	1	1	

FIG. 2 CRANKSHAFT & PISTON

CIGUENAL & PISTON



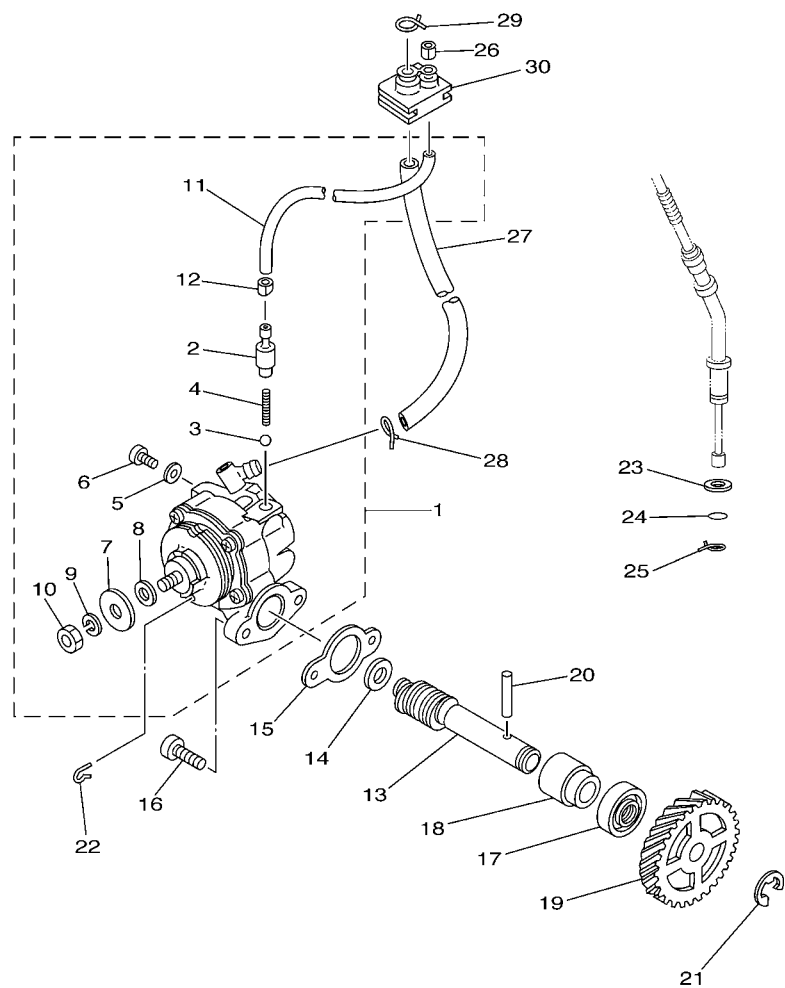
3TT1200-0020

REF. NO.	PART NO. CODIGO Nº	DESCRIPTION DESCRIPCION	3TK8	5GP4		REMARKS OBSERVACIONES
1	18G-11400-00	CRANKSHAFT ASSY CIGUENAL COMPLETO	1	1		
2	1W1-11412-01	.CRANK 1 .MANIVELA 1	1	1		
3	1W1-11422-01	.CRANK 2 .MANIVELA 2	1	1		
4	4Y2-11651-00	.ROD, CONNECTING .BIELA	1	1		
5	3M5-11681-00	.PIN, CRANK 1 .PASADOR MANIVELA 1	1	1		
6	90209-22071	.WASHER .ARANDELA DE SEPARACION	2	2		
7	93310-42231	.BEARING .COJINETE DE RODILLOS	1	1		
8	18L-11631-00-97	PISTON (STD) PISTON (NORMA)	1			
	18G-11631-01-96	PISTON (STD) PISTON (NORMA)		1		
	18L-11635-00	PISTON (0.25MM O/S) PISTON (0.25MM O/S)	1			AP AP
	18G-11635-01	PISTON (0.25MM O/S) PISTON (0.25MM O/S)		1		AP AP
	18L-11636-00	PISTON (0.50MM O/S) PISTON (0.50MM O/S)	1			AP AP
	18G-11636-01	PISTON (0.50MM O/S) PISTON (0.50MM O/S)		1		AP AP
9	3TK-11603-00	PISTON RING SET (STD) JUEGO DE ANILLOS (NORMA)	1			
	3TL-11603-00	PISTON RING SET (STD) JUEGO DE ANILLOS (NORMA)		1		
	3TK-11604-00	PISTON RING SET (0.25MM O/S) JUEGO DE ANILLOS (0.25MM O/S)	1			AP AP
	3TL-11604-00	PISTON RING SET (0.25MM O/S) JUEGO DE ANILLOS (0.25MM O/S)		1		AP AP
	3TK-11605-00	PISTON RING SET (0.50MM O/S) JUEGO DE ANILLOS (0.50MM O/S)	1			AP AP
	3TL-11605-00	PISTON RING SET (0.50MM O/S) JUEGO DE ANILLOS (0.50MM O/S)		1		AP AP
10	93310-216E1	BEARING COJINETE DE RODILLOS	1			
	93310-216A3	BEARING COJINETE DE RODILLOS		1		
11	251-11633-00	PIN, PISTON PASADOR, PISTON	1			
	4Y2-11633-00	PIN, PISTON PASADOR, PISTON		1		
12	93450-17044	CIRCLIP SEGURO	2			
	93450-17025	CIRCLIP SEGURO		2		
13	93306-30421	BEARING (B6304C3) COJINETE (B6304C3)	1			
	93306-20529	BEARING (B6205C4) COJINETE (B6205C4)		1		



FIG. 3 OIL PUMP

BOMBA DE ACEITE



  
5GP2261-0031

REF. NO.	PART NO. CODIGO Nº	DESCRIPTION DESCRIPCION	3TK8	5GP4	REMARKS OBSERVACIONES
1	18L-13101-00	OIL PUMP ASSY BOMBA DE ACEITE COMPLETA	1		
	18G-13101-00	OIL PUMP ASSY BOMBA DE ACEITE COMPLETA		1	
2	402-13552-00	.NOZZLE .BOQUILLA	1	1	
3	93505-32002	.BALL .BOLA	1	1	
4	90501-02217	.SPRING, COMPRESSION .RESORTE DE COMPRESION	1	1	
5	90430-04004	.GASKET .JUNTA	1	1	
6	98901-04008	.SCREW, BIND .TORNILLO	1	1	
7	137-13138-01	.PLATE, ADJUSTING .PLACA DE AJUSTE	1	1	
8	137-13137-00-03	.SHIM (T=0.3) .CUNA EMBOLO (T=0.3)	1	1	UR
	137-13137-00-05	.SHIM (T=0.5) .CUNA EMBOLO (T=0.5)	1	1	UR
	137-13137-00-10	.SHIM (T=1.0) .CUNA EMBOLO (T=1.0)	1	1	UR
9	92901-05100	.WASHER, SPRING .ARANDELA PLANA	1	1	
10	95301-05600	.NUT .TUERCA HEXAGONAL	1	1	
11	90445-05681	.HOSE (L210) .TUBO (L210)	1	1	
12	90468-02033	.CLIP .PRESILLA	1	1	
13	275-13175-01	SHAFT, WORM EJE, SINFIN	1		
	522-13175-01	SHAFT, WORM EJE, SINFIN		1	
14	90201-08624	WASHER, PLATE ARANDELA PLANA	1	1	
15	126-13116-01	GASKET, PUMP CASE JUNTA, CAJA DE BOMBA	1	1	
16	98507-05014	SCREW, PAN HEAD TORNILLO DE CABEZA PLANA	2	2	
17	93101-10001	OIL SEAL SELLO ACEITE	1	1	
18	137-13176-00	METAL, WORM SHAFT OUTER CASQUILLO, EXT.DE EJE SINFIN	1	1	
19	2A6-13178-00	GEAR, DRIVE (24T) ENGRANAJE TRACC.DE BOMBA(24T)	1	1	
20	93603-22028	PIN, DOWEL PASADOR DE CLAVIJA	1	1	
21	99001-08600	CIRCLIP PRESILLA REDONDA	1	1	
22	363-13133-01	CLIP PRESILLA	1	1	
23	92907-08600	WASHER, PLATE ARANDELA	1	1	



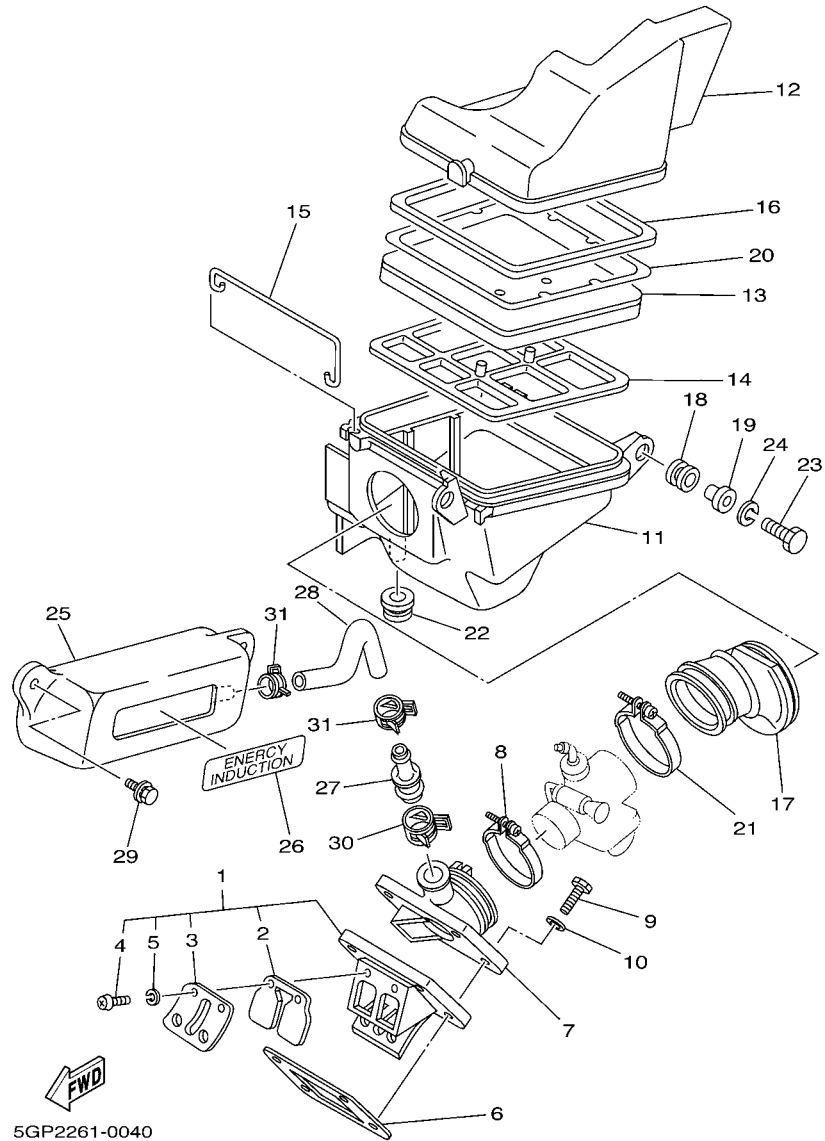


FIG. 4 INTAKE

ADMISION

REF. NO.	PART NO. CODIGO Nº	DESCRIPTION DESCRIPCION	3TK8	5GP4	REMARKS OBSERVACIONES
1	10V-13610-01	REED VALVE ASSY VALVULA DE LAMINAS COMPLETA	1	1	
2	10V-13613-01	.REED, VALVE .VALVULA DE LAMINAS	2	2	
3	10V-13616-01	.STOPPER, REED VALVE .TOPE DE VALVULA DE LAMINAS	2	2	
4	98507-03008	.SCREW, PAN HEAD .TORNILLO DE CABEZA PLANA	4	4	
5	92907-03100	.WASHER, SPRING .ARANDELA	4	4	
6	3TT-13621-00	GASKET, VALVE SEAT JUNTA, DE VALV.DE EMPAQUE	1	1	
7	10V-13565-01	JOINT, CARBURETOR TOBERA, DE ADMISION	1	1	
8	90450-44046	HOSE CLAMP ASSY BRIDA, MANGUERA	1	1	
9	97007-06025	BOLT PERNO	4	4	
10	92907-06600	WASHER, PLATE ARANDELA	4	4	
11	18G-14411-01	CASE, AIR CLEANER 1 CAJA FILTRO DEL AIRE 1	1	1	
12	18G-14412-00	CAP, CLEANER CASE 1 TAPA CAJA DEL FILTRO 1	1	1	
13	3TK-14451-00	ELEMENT, AIR CLEANER ELEMENTO DEL FILTRO DEL AIRE	1	1	
14	18G-14458-00	GUIDE GUIA	1	1	
15	18G-14493-00	STAY 1 SOPORTE 1	2	2	
16	18G-14452-00	SEAL SELLO	1	1	
17	18G-14453-01	JOINT, AIR CLEANER 1 UNION DEL FILTRO DEL AIRE 1	1	1	
18	90480-14102	GROMMET TAPON	2	2	
19	90387-07391	COLLAR COLLAR	2	2	
20	3TK-14472-00	PLATE, ELEMENT PLACA DE ELEMENTO	1	1	
21	90460-49058	CLAMP, HOSE BRIDA, DE UNION	1	1	
22	90480-18171	GROMMET TAPON	1	1	
23	97007-06025	BOLT PERNO	2	2	
24	92907-06100	WASHER, SPRING ARANDELA	2	2	
25	18G-13581-00	CHAMBER, AIR CAMARA DE AIRE	1	1	
26	18G-1441K-00	EMBLEM EMBLEMA	1	1	
27	18G-13584-00	PIPE, INTAKE MANIFOLD TUBO MULTIPLE	1	1	





3TSI200-0060

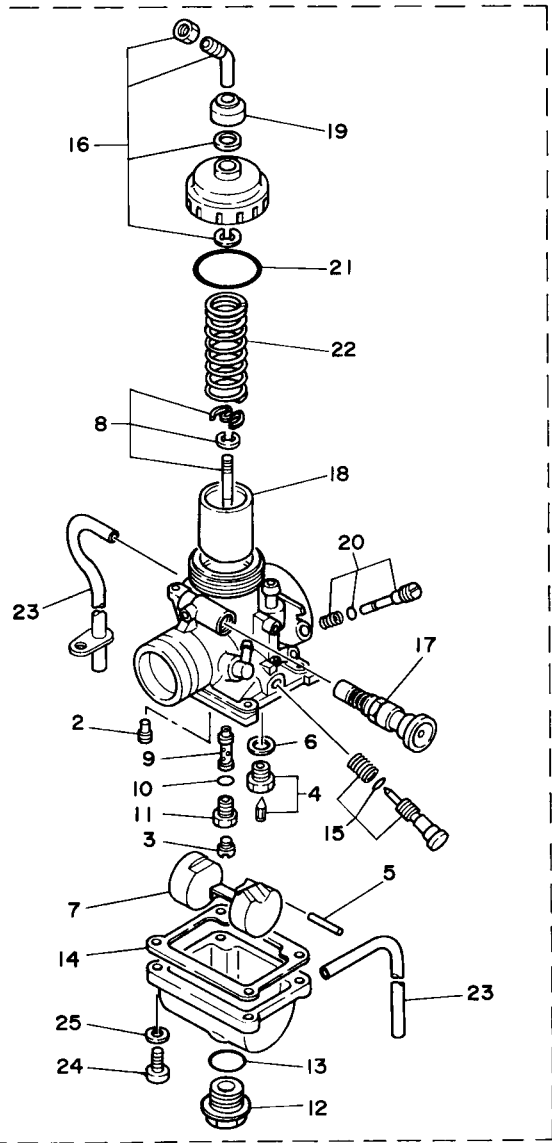


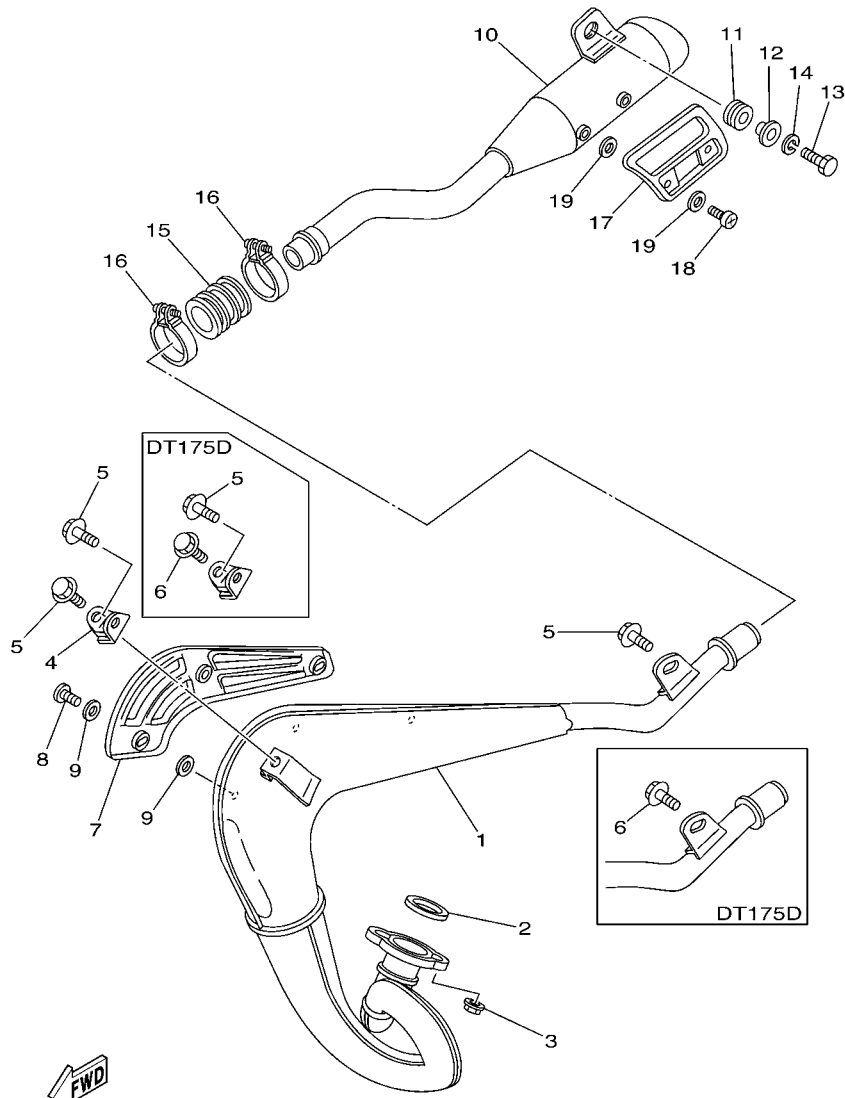
FIG. 5 CARBURETOR

CARBURADOR

REF. NO.	PART NO. CODIGO Nº	DESCRIPTION DESCRIPCION	3TK8	5GP4		REMARKS OBSERVACIONES
1	3TK-14101-00	CARBURETOR ASSY 1 CARBURADOR COMPLETO 1	1			
	3TL-14101-01	CARBURETOR ASSY 1 CARBURADOR COMPLETO 1		1		
2	260-14142-22	.JET, PILOT (# 22.5) .SURTIDOR DE RALENTI (# 22.5)	1			
	260-14142-25	.JET, PILOT (# 25) .SURTIDOR DE RALENTI (# 25)		1		
3	137-14143-34	.JET, MAIN (#170) .SURTIDOR, PRINCIPAL (#170)	1			
	137-14143-33	.JET, MAIN (#165) .SURTIDOR, PRINCIPAL (#165)		1		
4	1V0-14190-25	.NEEDLE VALVE ASSY .VALVULA DE OBTURACION	1			
	10V-14190-20	.NEEDLE VALVE ASSY .VALVULA DE OBTURACION		1		
5	127-14186-00	.PIN, FLOAT .PASADOR DE LA BOYA	1	1		
6	214-14195-00	.WASHER, NEEDLE VALVE .ARANDELA DE VALVULA DE AGUJA	1	1		
7	314-14185-00	.FLOAT .BOYA	1	1		
8	18L-1490J-00	.NEEDLE SET .CJTO. AGUJA	1			
	18G-1490J-00	.NEEDLE SET .CJTO. AGUJA		1		
9	2F5-14141-38	.NOZZLE, MAIN .BOQUILLA PRINCIPAL	1			
	2F5-14141-36	.NOZZLE, MAIN .BOQUILLA PRINCIPAL		1		
10	214-14147-00	.O-RING .ANILLO O	1	1		
11	2N4-14145-00	.HOLDER .ESPREA	1	1		
12	500-14115-00	.PLUG, SCREW .TAPON DE TORNILLO	1	1		
13	558-14147-00	.O-RING .ANILLO O	1	1		
14	304-14184-00	.GASKET, FLOAT CHAMBER .JUNTA, CAMARA DE FLOT	1	1		
15	18G-14103-00	.THROTTLE SCREW SET .CJTO. TORNILLO DEL RALENTI	1	1		
16	10X-14106-00	.CABLE ADJUST SCREW SET .TORNILLO AJUSTADOR DE CABLE	1	1		
17	4U5-14171-00	.PLUNGER, STARTER .EMBOLO DE ARRANQUE	1	1		
18	314-14112-15	.VALVE, THROTTLE 1 .VALVULA DE ACELERACION 1	1			
	314-14112-25	.VALVE, THROTTLE 1 .VALVULA DE ACELERACION 1		1		
19	1M1-14169-00	.CAP .FUNDA	1	1		
20	10W-14104-00	.AIR SCREW SET .CJTO. TORNNILLO DE AIRE	1	1		





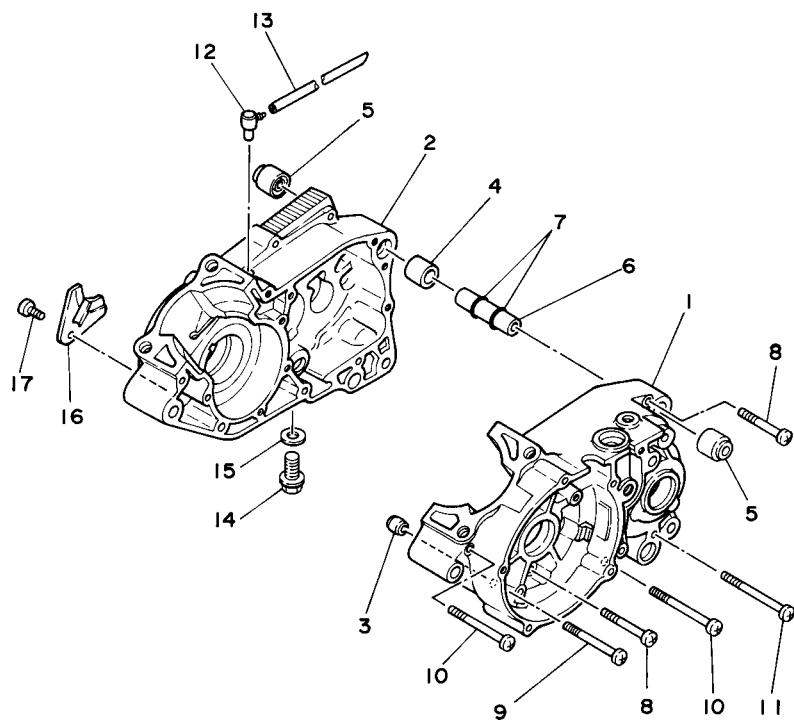
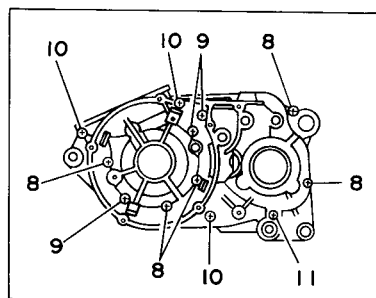


5GP2261-0062

FIG. 6 EXHAUST

DESCARGA

REF. NO.	PART NO. CODIGO Nº	DESCRIPTION DESCRIPCION	3TK8	5GP4	REMARKS OBSERVACIONES
1	18L-14610-01	EXHAUST PIPE ASSY 1 TUBO DE ESCAPE COMPLETO 1	1		
	18G-14610-01	EXHAUST PIPE ASSY 1 TUBO DE ESCAPE COMPLETO 1		1	
2	3PA-14613-10	GASKET, EXHAUST PIPE JUNTA, TUBO DE ESCAPE	1	1	
3	95707-06500	NUT, FLANGE TUERCA DE BRIDA	2	2	
4	2A6-14772-00	STAY, MUFFLER 2 SOPORTE DE SILENCIADOR	1	1	
5	95807-08012	BOLT, FLANGE TUERCA DE REBORDE	1		
	95807-08012	BOLT, FLANGE TUERCA DE REBORDE		3	
6	95027-08012	BOLT, FLANGE PERNO, DE BRIDA	2		
7	5GP-E4718-00	PROTECTOR, MUFFLER 1 PROTECTOR DE SILENCIADOR 1	1	1	
8	98907-06008	SCREW, BIND TORNILLO DE LIGAR	3	3	
9	90202-05187	WASHER, PLATE ARANDELA DE PLANA	6	6	
10	18G-E4753-00	SILENCER, EXHAUST SILENCIADOR DE ESCAPE	1	1	
11	3TL-F1638-00	DAMPER 1 AMORTIGUADOR 1	1	1	
12	90387-093H1	COLLAR COLLAR	1	1	
13	97007-08025	BOLT PERNO	1	1	
14	92907-08100	WASHER, SPRING ARANDELA	1	1	
15	1W2-14714-00	GASKET, MUFFLER EMPAQUE DE SILENCIADOR	1	1	
16	90460-37026	CLAMP, HOSE BRIDA, DE UNION	2	2	
17	5GP-E4758-00	PROTECTOR, SILENCER PROTECTOR DE SILENCIADOR	1	1	
18	98907-06008	SCREW, BIND TORNILLO DE LIGAR	2	2	
19	90202-05187	WASHER, PLATE ARANDELA DE PLANA	4	4	



3TT1200-0070

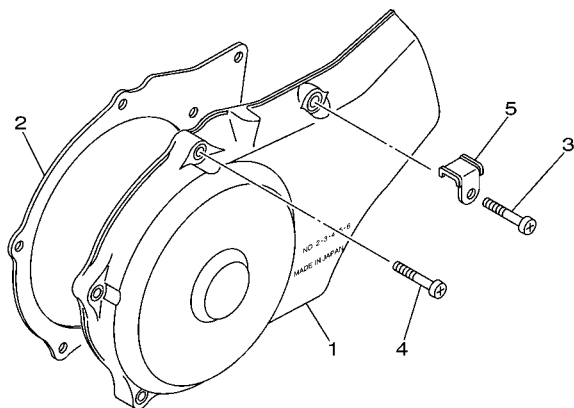
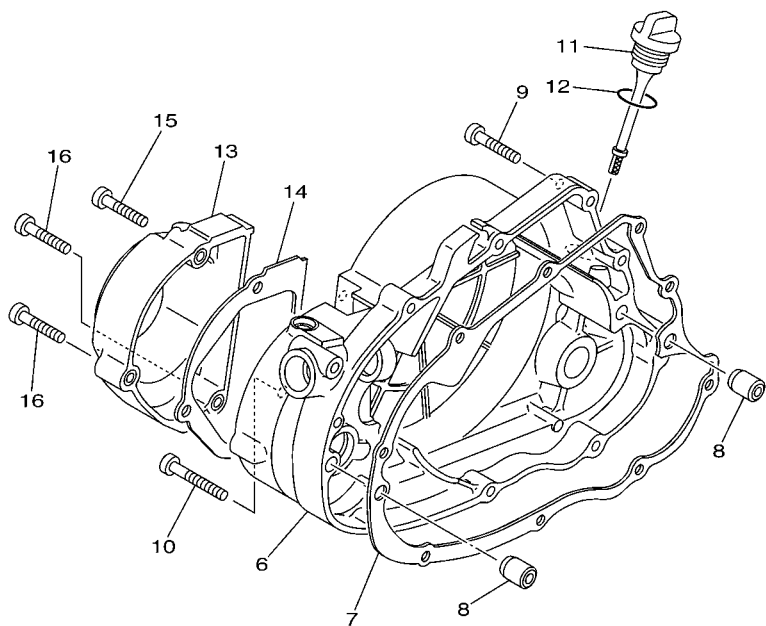
FIG. 7 CRANKCASE

CARTER

REF. NO.	PART NO. CODIGO Nº	DESCRIPTION DESCRIPCION	3TK8	5GP4	REMARKS OBSERVACIONES
1	18L-15111-01	CRANKCASE 1 CARTER MANIVELA 1	1		
	2A6-15111-03	CRANKCASE 1 CARTER MANIVELA 1		1	
2	18L-15121-01	CRANKCASE 2 CARTER MANIVELA 2	1		
	2A6-15121-02	CRANKCASE 2 CARTER MANIVELA 2		1	
3	99530-10114	PIN, DOWEL PASADOR, DE ESPIGA	1	1	
4	99530-20020	PIN, DOWEL PASADOR, DE ESPIGA	1	1	
5	328-15316-00	DAMPER, ENGINE MOUNT 1 AMORT. MONTANTE MOTOR 1	2	2	
6	401-15317-00	SPACER, ENGINE MOUNT SEPARADPR, MONTANTE DE MOTOR	1	1	
7	93210-11073	O-RING ANILLO O	2	2	
8	98507-06050	SCREW, PAN HEAD TORNILLO DE CABEZA PLANA	5	5	
9	98507-06060	SCREW, PAN HEAD TORNILLO DE CABEZA PLANA	3	3	
10	98507-06070	SCREW, PAN HEAD TORNILLO DE CABEZA PLANA	3	3	
11	98507-06075	SCREW, PAN HEAD TORNILLO DE CABEZA PLANA	1	1	
12	2N4-15371-00	BREATHER RESPIRADERO	1	1	
13	90445-07340	HOSE (L310) TUBO (L310)	1	1	
14	90340-12005	PLUG, STRAIGHT SCREW TORNILLO, DE DRENAJE	1	1	
15	90430-12227	GASKET JUNTA	1	1	
16	304-15128-00	HOLDER SOPORTE	1	1	
17	90157-08131	SCREW, PAN HEAD TORNILLO CABEZA CONICA PLANA	1	1	

FIG. 8 CRANKCASE COVER 1

CUBIERTA DE CARTER 1



5GP2261-0080

REF. NO.	PART NO. CODIGO Nº	DESCRIPTION DESCRIPCION	3TK8	5GP4		REMARKS OBSERVACIONES
1	2A7-15411-01	COVER, CRANKCASE 1 CUBIERTA DE CARTER 1	1	1		
2	3TL-E5455-00	GASKET 1 EMPAQUE 1	1	1		
3	98507-06025	SCREW, PAN HEAD TORNILLO DE CABEZA PLANA	1	1		
4	98507-06025	SCREW, PAN HEAD TORNILLO DE CABEZA PLANA	5	5		
5	2A6-15484-01	CLAMP 2 GRAMPA 2	1	1		
6	18G-15431-01	COVER, CRANKCASE 3 CUBIERTA DE CARTER 3	1	1		
7	18G-15451-03	GASKET, CRANKCASE COVER 1 EMPAQ DE CUBIERTA DE CARTER	1	1		
8	99530-10114	PIN, DOWEL PASADOR, DE ESPIGA	2	2		
9	98507-06030	SCREW, PAN HEAD TORNILLO DE CABEZA PLANA	8	8		
10	98507-06040	SCREW, PAN HEAD TORNILLO DE CABEZA CON PLANA	1	1		
11	18G-15362-00	PLUG, OIL LEVEL TAPON DEL NIVEL DE ACEITE	1	1		
12	93210-21190	O-RING ANILLO O	1	1		
13	18G-15416-00	COVER, OIL PUMP CUBIERTA DE BOMBA DE ACEITE	1	1		
14	3TL-E5456-00	GASKET, OIL PUMP COVER 1 EMPAQ CUBTA.BOMBA ACEITE 1	1	1		
15	98507-06030	SCREW, PAN HEAD TORNILLO DE CABEZA PLANA	1	1		
16	98507-06030	SCREW, PAN HEAD TORNILLO DE CABEZA PLANA	2	2		

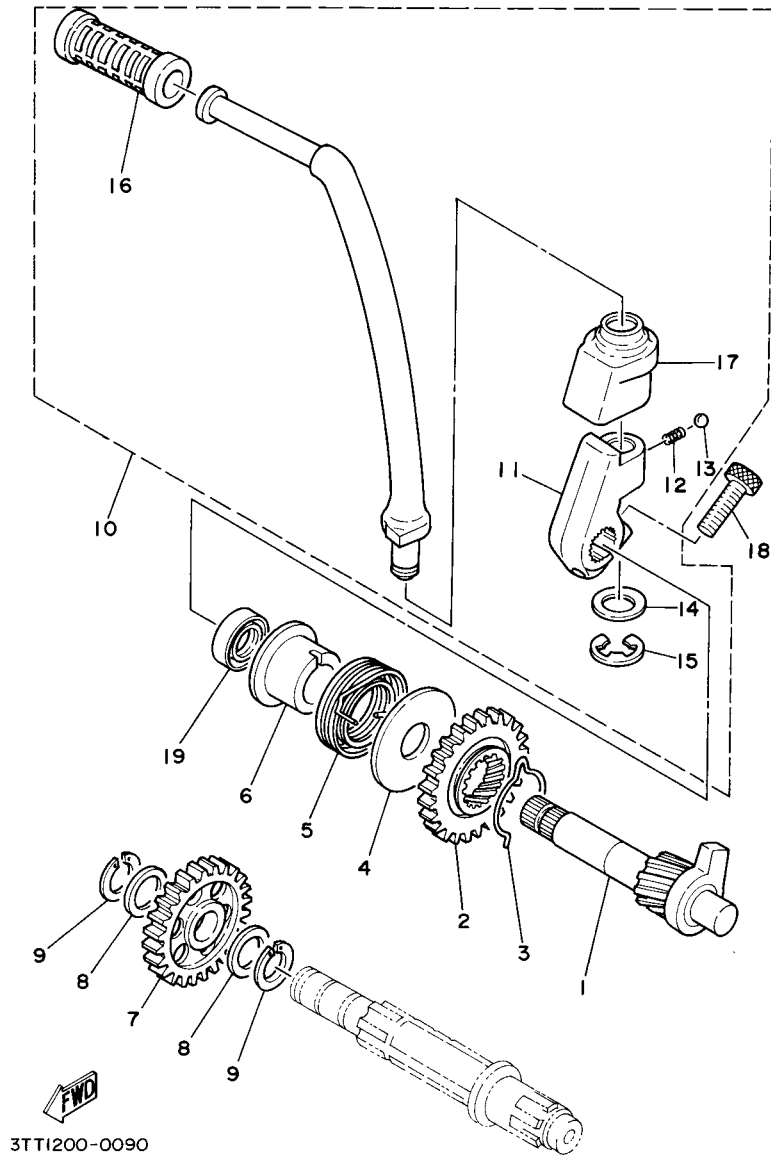


FIG. 9 STARTER

ARRANQUE

REF. NO.	PART NO. CODIGO Nº	DESCRIPTION DESCRIPCION	3TK8	5GP4	REMARKS OBSERVACIONES
1	4F2-15660-01	KICK AXLE ASSY EJE DEL PEDAL DE ARRAN.COMPLET	1	1	
2	1W1-15641-00	GEAR, KICK (27T) ENGRANAJE,PEDAL ARRANQUE(27T)	1	1	
3	90468-26183	CLIP PRESILLA	1	1	
4	401-15676-00	COVER, SPRING CUBIERTA DE RESORTE	1	1	
5	90508-26450	SPRING, TORSION RESORTE DE TORSION	1	1	
6	1W1-15666-00	SPACER SEPARADOR	1	1	
7	525-15651-00	GEAR, KICK IDLE (25T) PINON LIBRE, PEDAL ARRANQUE25T	1	1	
8	137-17417-00-05	SHIM 1 (T=0.5) ARANDELA DE REGLAJE (T=0.5)	2	2	
9	93440-15012	CIRCLIP SEGURO	2	2	
10	5GP-E5620-00	KICK CRANK ASSY MANIVELA DE PEDAL COMPLETA	1	1	
11	1W1-15621-01	.BOSS, KICK CRANK .COPA DE MANIVELA DE PEDAL	1	1	
12	90501-10459	.SPRING, COMPRESSION .RESORTE DE COMPRESION	1	1	
13	93503-16003	.BALL .ESFERA	1	1	
14	90201-12541	.WASHER, PLATE .ARANDELA PLANA	1	1	
15	93430-08007	.CIRCLIP .SEGURO	1	1	
16	156-15618-01	.COVER, KICK LEVER .GOMA PROTECTORA, PEDAL	1	1	
17	1W1-15618-01	.COVER, KICK LEVER .GOMA PROTECTORA, PEDAL	1	1	
18	91317-08025	BOLT PERNO	1	1	
19	93101-17062	OIL SEAL SELLO ACEITE	1	1	

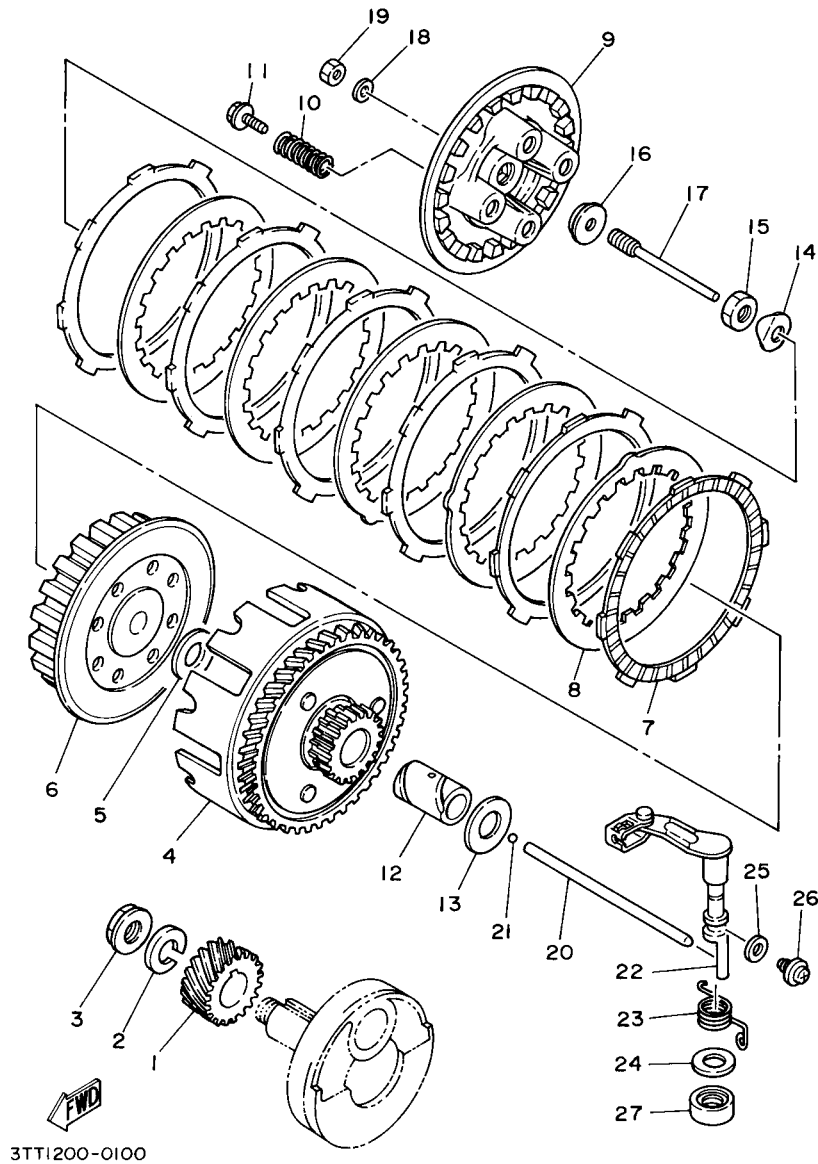
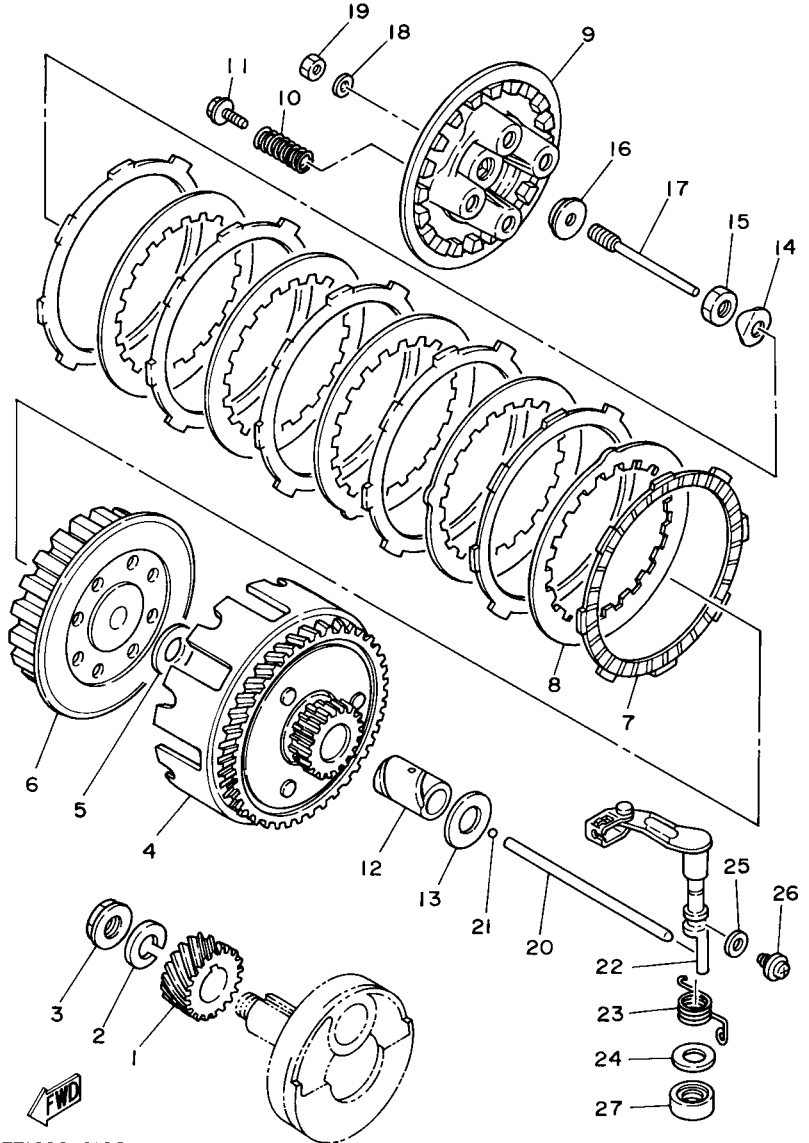


FIG. 10 CLUTCH

EMBRAGUE

REF. NO.	PART NO. CODIGO Nº	DESCRIPTION DESCRIPCION	3TK8	5GP4	REMARKS OBSERVACIONES
1	2JK-16111-01	GEAR, PRIMARY DRIVE (22T) ENGRANAJE TRACC.PRIMARIA(22T)	1		
	2A6-16111-00	GEAR, PRIMARY DRIVE (22T) ENGRANAJE TRACC.PRIMARIA(22T)		1	
2	90204-12007	WASHER, SPRING ARANDELA DE RESORTE	1	1	
3	90179-12659	NUT TUERCA	1	1	
4	3TL-16150-00	PRIMARY DRIVEN GEAR COMP. CAMPANA DE EMBRAGUE	1	1	
5	90201-17550	WASHER, PLATE ARANDELA PLANA	1	1	
6	18L-16371-00	BOSS, CLUTCH CUBO, DE EMBRAGUE	1		
	18G-16371-00	BOSS, CLUTCH CUBO, DE EMBRAGUE		1	
7	598-16321-01	PLATE, FRICTION PLACA DE FRICCION	7		
	598-16321-01	PLATE, FRICTION PLACA DE FRICCION		6	
8	1V1-16324-00	PLATE, CLUTCH 1 PLACA DE EMBRAGUE	6		
	1V1-16324-00	PLATE, CLUTCH 1 PLACA DE EMBRAGUE		5	
9	18G-16351-00	PLATE, PRESSURE 1 PLATO DE PRESION	1	1	
10	90501-20568	SPRING, COMPRESSION RESORTE DE COMPRESION	4	4	
11	90119-05020	BOLT, WITH WASHER TORNILLO CON ARANDELA	4	4	
12	90560-17147	SPACER SEPARADOR	1	1	
13	90201-17550	WASHER, PLATE ARANDELA PLANA	1	1	
14	90215-14122	WASHER, LOCK ARANDELA DE CIERRE	1	1	
15	90170-14171	NUT TUERCA	1	1	
16	1W1-16358-01	PLATE, PUSH PLACA DE EMPUJE	1	1	
17	1W1-16356-02	ROD, PUSH 1 VARILLA DE EMPUJE 1	1	1	
18	92907-06200	WASHER ARANDELA	1	1	
19	95307-06600	NUT TUERCA	1	1	
20	2X3-16357-00	ROD, PUSH 2 VARILLA DE EMPUJE 2	1	1	
21	93503-16003	BALL ESFERA	1	1	
22	18G-16380-02	PUSH LEVER ASSY LEVA DE EMPUJE COMPLETA	1	1	
23	90508-20345	SPRING, TORSION RESORTE DE TORSION	1	1	

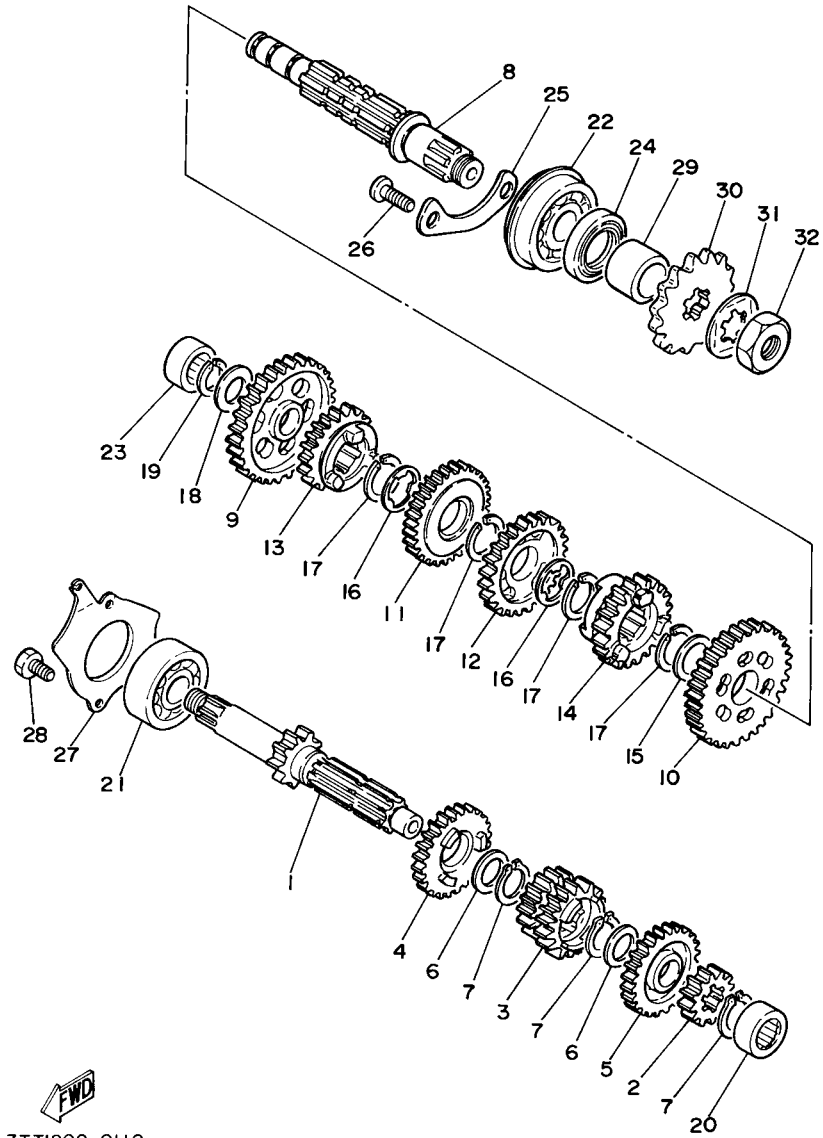


3TT1200-0100

FIG. 10 CLUTCH

EMBRAGUE

REF. NO.	PART NO. CODIGO Nº	DESCRIPTION DESCRIPCION	3TK8	5GP4		REMARKS OBSERVACIONES
24	90201-14217	WASHER, PLATE ARANDELA PLANA	1	1		
25	90430-08216	GASKET JUNTA	1	1		
26	90149-08108	SCREW TORNILLO DE REGLAJE	1	1		
27	93104-14004	OIL SEAL SELLO ACEITE	1	1		
-----						
-----						
-----						
-----						
-----						
-----						
-----						
-----						
-----						



3TTI200-0110

FIG. 11 TRANSMISSION

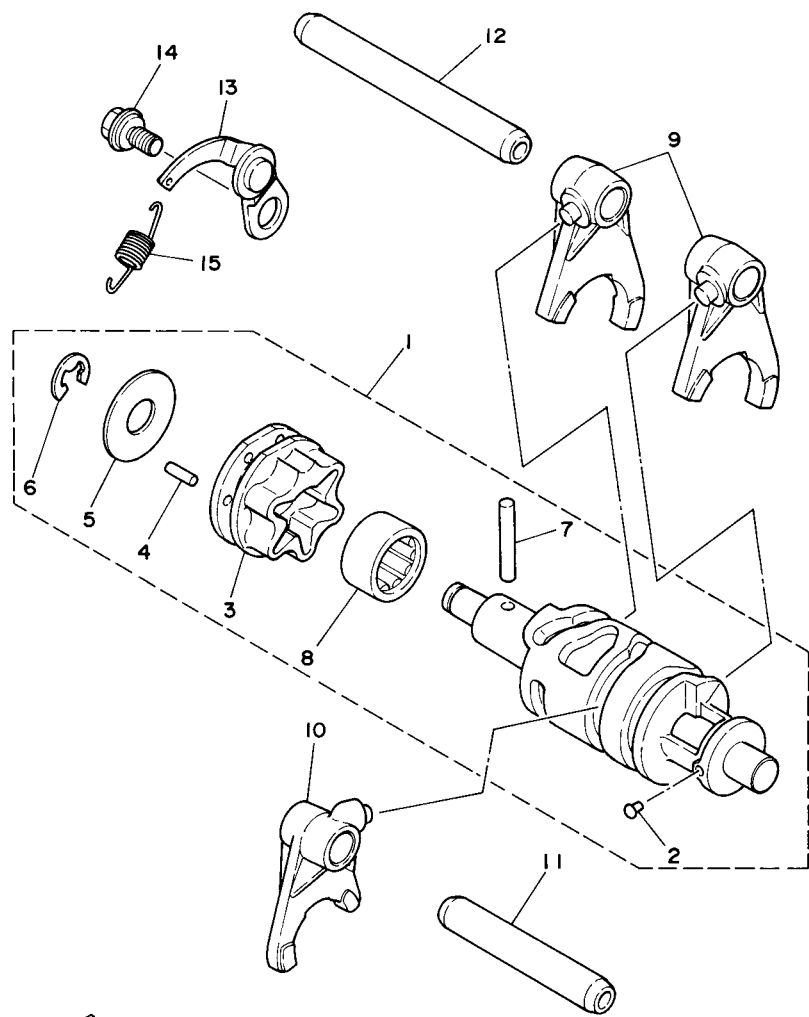
TRANSMISION

REF. NO.	PART NO. CODIGO Nº	DESCRIPTION DESCRIPCION	3TK8	5GP4	REMARKS OBSERVACIONES
1	4J3-17411-00	AXLE, MAIN (11T) EJE PRIMARIO (11T)	1	1	
2	4J3-17121-00	GEAR, 2ND PINION (15T) ENGRANAJE PINON DE 2DA (15T)	1	1	
3	4J3-17131-00	GEAR, 3RD/4TH PINION (19T/22T) ENGRANAJE PINON 3/4 (19T/22T)	1	1	
4	4J3-17151-01	GEAR, 5TH PINION (23T) ENGRANAJE PINON DE 5TA (23T)	1	1	
5	4J3-17161-00	GEAR, 6TH PINION (25T) ENGRANAJE PINON 6TA (25T)	1	1	
6	90201-20266	WASHER, PLATE (T=1.0) ARANDELA, PLACA (T=1.0)	2	2	
7	93410-20038	CIRCLIP SEGURO	3	3	
8	2A6-17421-00	AXLE, DRIVE EJE SECUNDARIO	1	1	
9	4J3-17211-00	GEAR, 1ST WHEEL (35T) ENGRANAJE RUEDA DE 1RA (35T)	1	1	
10	4J3-17221-00	GEAR, 2ND WHEEL (29T) ENGRANAJE RUEDA DE 2DA (29T)	1	1	
11	4J3-17231-00	GEAR, 3RD WHEEL (26T) ENGRANAJE RUEDA DE 3RA (26T)	1	1	
12	4J3-17241-00	GEAR, 4TH WHEEL (24T) ENGRANAJE DE RUEDA 4TA (24T)	1	1	
13	4J3-17251-00	GEAR, 5TH WHEEL (22T) ENGRANAJE RUEDA DE 5TA (22T)	1	1	
14	4J3-17261-00	GEAR, 6TH WHEEL (21T) ENGRANAJE RUEDA DE 6TA (21T)	1	1	
15	90201-22555	WASHER, PLATE ARANDELA PLANA	1	1	
16	90209-18135	WASHER ARANDELA DE SEPARACION	2	2	
17	93410-22039	CIRCLIP SEGURO	4	4	
18	90201-15700	WASHER, PLATE ARANDELA PLANA	1	1	
19	93440-15012	CIRCLIP SEGURO	1	1	
20	93311-41530	BEARING COJINETE DE RODILLOS	1	1	
21	93306-30304	BEARING (B6303Z) COJINETE (B6303Z)	1	1	
22	93306-30411	BEARING (B6304) COJINETE (B6304)	1	1	
23	93311-31515	BEARING COJINETE DE RODILLOS	1	1	
24	93102-26042	OIL SEAL SELLO ACEITE	1	1	
25	1W1-15381-00	PLATE, BEARING COVER PLACA CUBTA RESPIRADERO	1	1	
26	90151-06037	SCREW, COUNTERSUNK TORNILLO EMBUTIDO	2	2	
27	1W1-17471-01	PLATE, COVER PLACA DE CUBIERTA	1	1	









3TT1200-0130

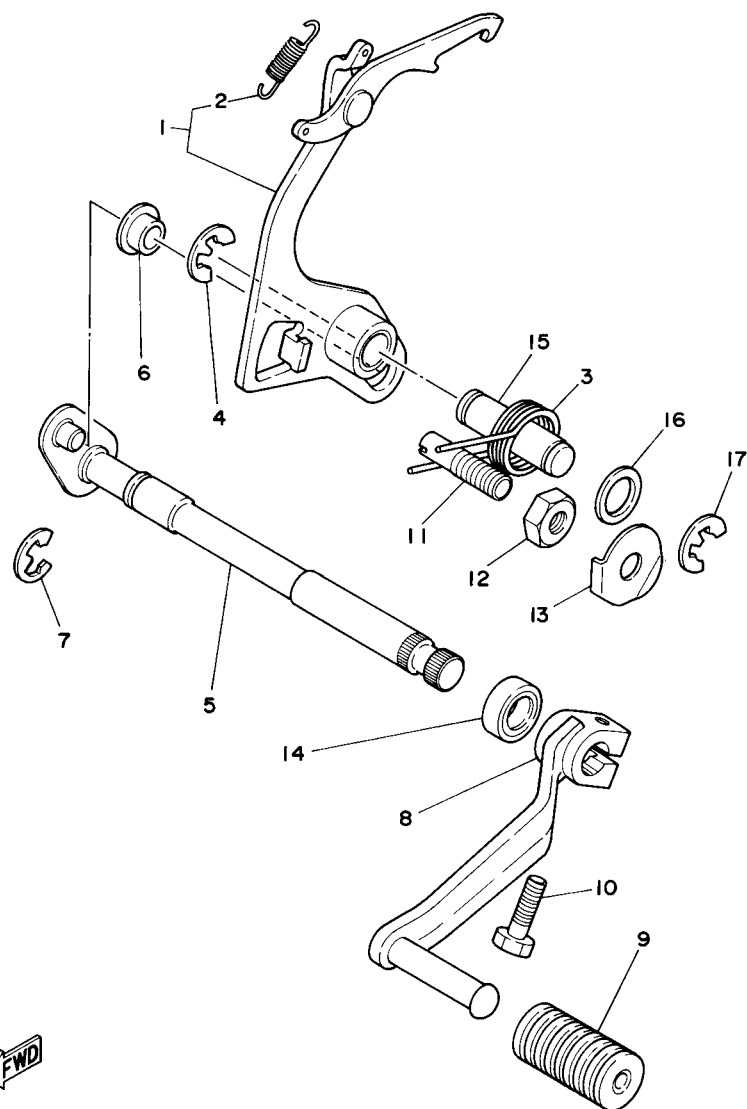
FIG. 13 SHIFT CAM & FORK

LEVA DE CAMBIO & HORQUILLA

REF. NO.	PART NO. CODIGO Nº	DESCRIPTION DESCRIPCION	3TK8	5GP4	REMARKS OBSERVACIONES
1	1W1-18540-00	SHIFT CAM ASSY LEVADEL CAMBIO COMPLETA	1	1	
2	136-18542-00	.POINT, NEUTRAL .PUNTO MVERTO	1	1	
3	1W1-18185-00	.SEGMENT .SEGMENTO DE RETENCION	1	1	
4	93604-12037	.PIN, DOWEL .PASADOR DE CLAVIJA	6	6	
5	1W1-18561-00	.PLATE, SIDE 1 .PLACA LATERAL 1	1	1	
6	93430-08006	.CIRCLIP .SEGURO	1	1	
7	93604-30018	.PIN, DOWEL .PASADOR DE CLAVIJA	1	1	
8	93315-21813	.BEARING .COJINETE DE RODILLOS	1	1	
9	2A6-18511-00	FORK, SHIFT 1 HORQUILLA DEL CAMBIO 1	2	2	
10	2A6-18512-00	FORK, SHIFT 2 HORQUILLA DEL CAMBIO 2	1	1	
11	2A6-18531-00	BAR, SHIFT FORK GUIDE 1 BARRA GUIA HORQ. CAMBIO 1	1	1	
12	2A6-18535-00	BAR, SHIFT FORK GUIDE 2 BARRA GUIA HORQ. CAMBIO 2	1	1	
13	1W1-18140-00	STOPPER LEVER ASSY PALANCA DE TOPE COMPLETA	1	1	
14	90109-063F7	BOLT PERNO	1	1	
15	90506-09156	SPRING, TENSION RESORTE DE TENSION	1	1	

FIG. 14 SHIFT SHAFT

EJE DE CAMBIO & PEDAL



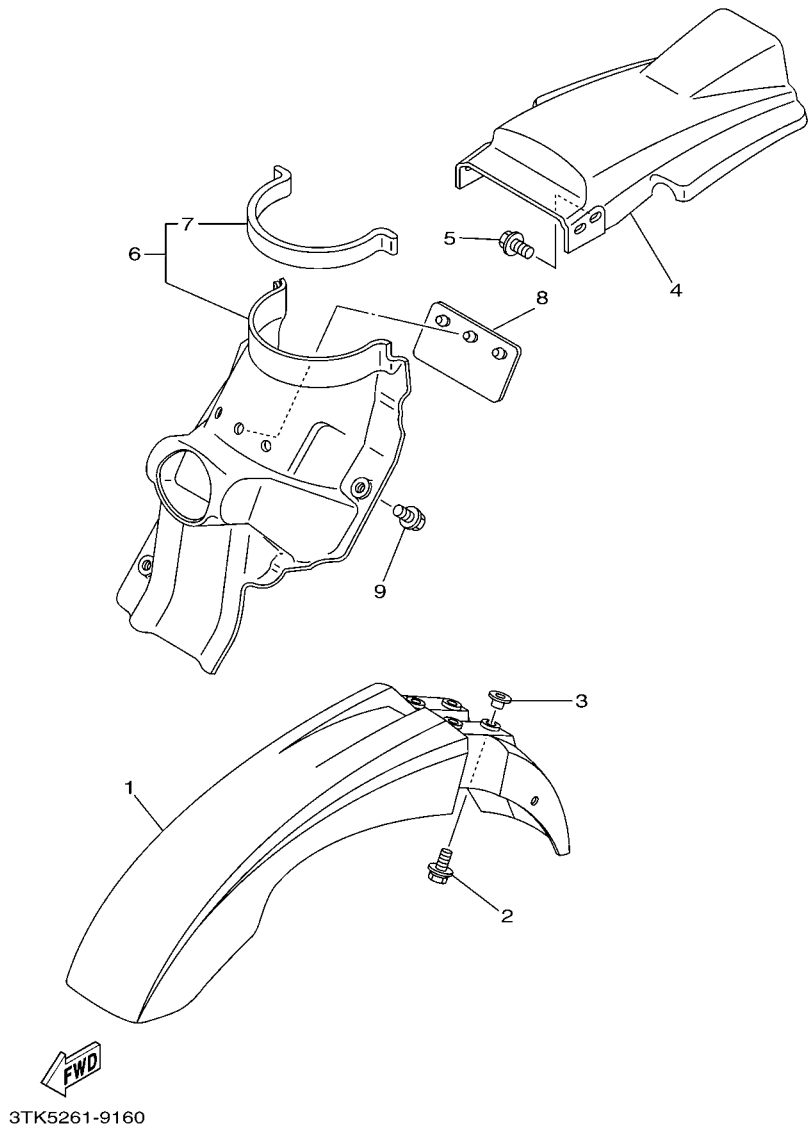
3TT1200-0140

REF. NO.	PART NO. CODIGO Nº	DESCRIPTION DESCRIPCION	3TK8	5GP4	REMARKS OBSERVACIONES
1	4F2-18120-00	SHIFT LEVER ASSY PALANCA DE SELECTOR COMPLETO	1	1	
2	90506-08155	.SPRING, TENSION .RESORTE DE TENSION	1	1	
3	90508-32349	SPRING, TORSION RESORTE DE TORSION	1	1	
4	99001-10600	CIRCLIP PRESILLA REDONDA	1	1	
5	4F2-18101-02	SHIFT SHAFT ASSY EJE SELECTOR COMPLETO	1	1	
6	401-18178-00	ROLLER, SHIFT LEVER RODILLO DE PALANCA DE CAMBIOS	1	1	
7	99001-10600	CIRCLIP PRESILLA REDONDA	1	1	
8	3TL-E8111-00	PEDAL, SHIFT PEDAL DEL CAMBIO	1	1	
9	2E8-E8113-00	COVER, SHIFT PEDAL FUNDA DEL PEDAL DEL CAMBIO	1	1	
10	97021-06020	BOLT PERNO	1	1	
11	90149-08111	SCREW TORNILLO DE REGLAJE	1	1	
12	90170-08029	NUT TUERCA	1	1	
13	90215-08014	WASHER, LOCK ARANDELA DE CIERRE	1	1	
14	93101-12173	OIL SEAL SELLO ACEITE	1	1	
15	1W1-18197-01	SHAFT EJE	1	1	
16	90201-12163	WASHER, PLATE ARANDELA PLANA	1	1	
17	99001-10600	CIRCLIP PRESILLA REDONDA	1	1	

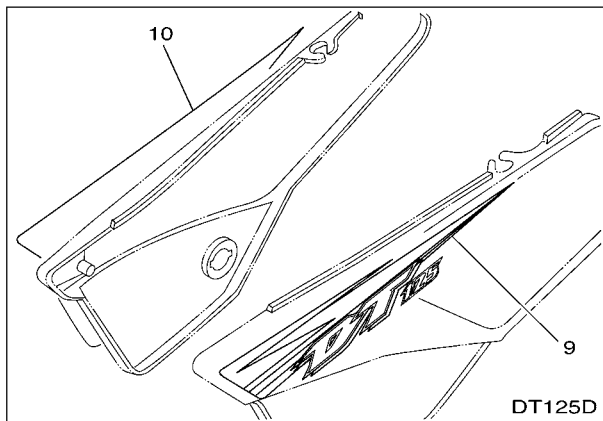
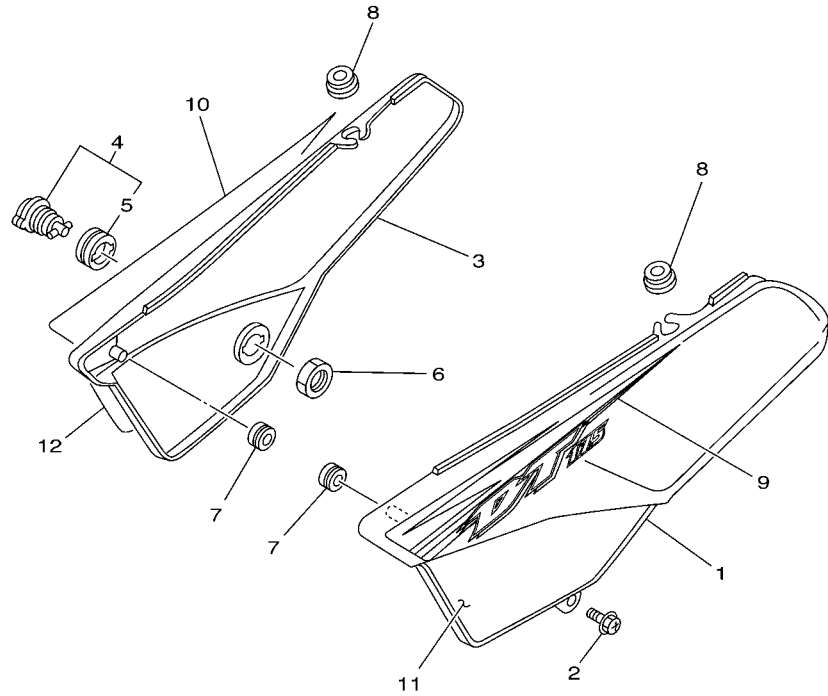


FIG. 16 FENDER

GUARDABARRO



REF. NO.	PART NO. CODIGO Nº	DESCRIPTION DESCRIPCION	3TK8	5GP4	REMARKS OBSERVACIONES
1	4BE-21511-00	FENDER, FRONT GUARDABARRO DELANTERO	1	1	EXCEPT FOR DRYC1 EXCEPT PARA DRYC1
	4BE-21511-20	FENDER, FRONT GUARDABARRO DELANTERO	1	1	
2	90119-06063	BOLT, WITH WASHER TORNILLO CON ARANDELA	4	4	FOR DRYC1 PARA DRYC1
3	90387-06681	COLLAR COLLAR	4	4	
4	37N-21611-50	FENDER, REAR GUARDABARRO TRASERO	1	1	EXCEPT FOR DRYC1 EXCEPT PARA DRYC1
	37N-21611-20	FENDER, REAR GUARDABARRO TRASERO	1	1	
5	90119-06044	BOLT, WITH WASHER TORNILLO CON ARANDELA	4	4	FOR DRYC1 PARA DRYC1
6	18G-21620-20	MUD GUARD COMP. GUARDAFANGO COMPLETO	1	1	
7	2A6-21639-00	.DAMPER 2 .AMORTIGUADOR 2	1	1	
8	3TL-F1621-00	FLAP CHARNELA	1	1	
9	90119-06044	BOLT, WITH WASHER TORNILLO CON ARANDELA	3	3	



5GP4261-C170

DT125D

FIG. 17 SIDE COVER

CUBIERTA LATERAL

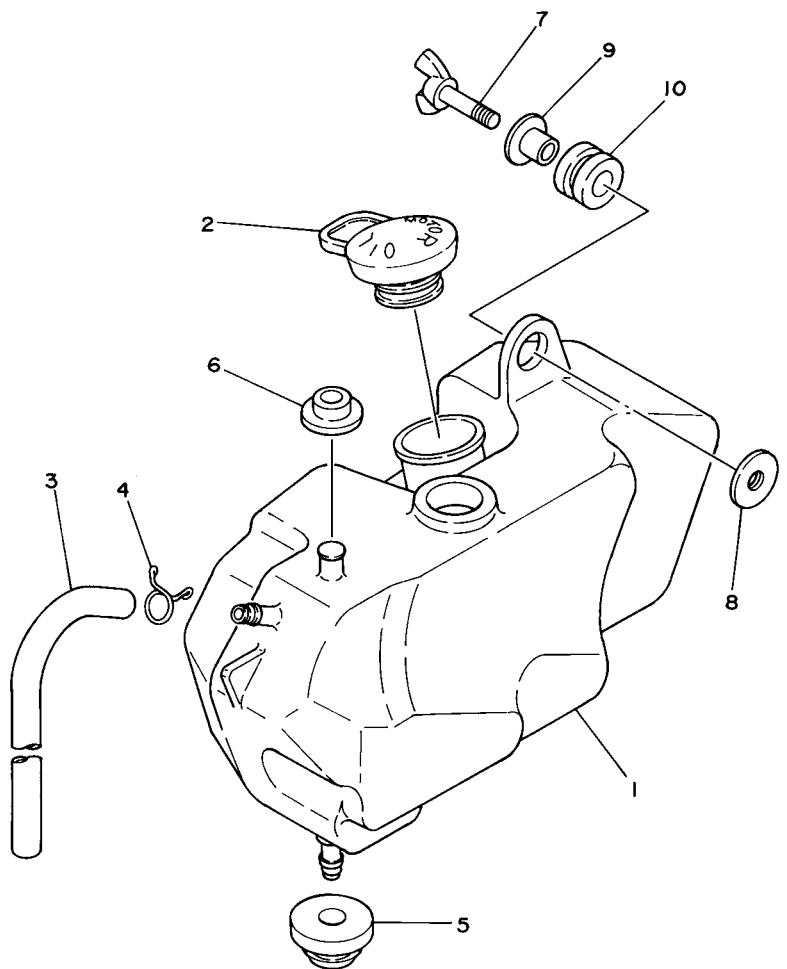
REF. NO.	PART NO. CODIGO Nº	DESCRIPTION DESCRIPCION	3TK8	5GP4	REMARKS OBSERVACIONES
1	18G-21711-10	COVER, SIDE 1 CUBIERTA LATERAL 1	1	1	EXCEPT FOR DRYC1 EXCEPT PARA DRYC1
	18G-21711-20	COVER, SIDE 1 CUBIERTA LATERAL 1	1	1	FOR DRYC1 PARA DRYC1
2	90159-06013	SCREW, WITH WASHER TORNILLO CON VALONA	1	1	
3	18G-21721-10	COVER, SIDE 2 CUBIERTA LATERAL 2	1	1	EXCEPT FOR DRYC1 EXCEPT PARA DRYC1
	18G-21721-20	COVER, SIDE 2 CUBIERTA LATERAL 2	1	1	FOR DRYC1 PARA DRYC1
4	3TL-21708-00	LOCK ASSY 2 CUBIERTA 2	1	1	
5	90480-24186	.GROMMET .TAPON	1	1	
6	90170-22187	NUT TUERCA	1	1	
7	90480-12053	GROMMET TAPON	2	2	
8	90480-13197	GROMMET TAPON	2	2	
9	3TK-F173E-70	GRAPHIC 1 GRAFICO 1	1		UR FOR DPBMC UR PARA DPBMC
	5GP-F173E-70	GRAPHIC 1 GRAFICO 1		1	UR FOR DPBMC UR PARA DPBMC
	3TK-F173E-80	GRAPHIC 1 GRAFICO 1	1		UR FOR VRC7 UR PARA VRC7
	5GP-F173E-80	GRAPHIC 1 GRAFICO 1		1	UR FOR VRC7 UR PARA VRC7
	3TK-F173E-90	GRAPHIC 1 GRAFICO 1	1		UR FOR BS4 UR PARA BS4
	5GP-F173E-90	GRAPHIC 1 GRAFICO 1		1	UR FOR BS4 UR PARA BS4
	3TK-F173E-A0	GRAPHIC 1 GRAFICO 1	1		UR FOR DRYC1 UR PARA DRYC1
	5GP-F173E-A0	GRAPHIC 1 GRAFICO 1		1	UR FOR DRYC1 UR PARA DRYC1
10	3TK-F173F-70	GRAPHIC 2 GRAFICO 2	1		UR FOR DPBMC UR PARA DPBMC
	5GP-F173F-70	GRAPHIC 2 GRAFICO 2		1	UR FOR DPBMC UR PARA DPBMC
	3TK-F173F-80	GRAPHIC 2 GRAFICO 2	1		UR FOR VRC7 UR PARA VRC7
	5GP-F173F-80	GRAPHIC 2 GRAFICO 2		1	UR FOR VRC7 UR PARA VRC7
	3TK-F173F-90	GRAPHIC 2 GRAFICO 2	1		UR FOR BS4 UR PARA BS4
	5GP-F173F-90	GRAPHIC 2 GRAFICO 2		1	UR FOR BS4 UR PARA BS4
	3TK-F173F-A0	GRAPHIC 2 GRAFICO 2	1		UR FOR DRYC1 UR PARA DRYC1
	5GP-F173F-A0	GRAPHIC 2 GRAFICO 2		1	UR FOR DRYC1 UR PARA DRYC1
11	3TT-F174G-00	GRAPHIC 3 GRAFICO 3	1	1	EXCEPT FOR DRYC1 EXCEPT FOR DRYC1





FIG. 18 OIL TANK

DEPOSITO DE ACEITE

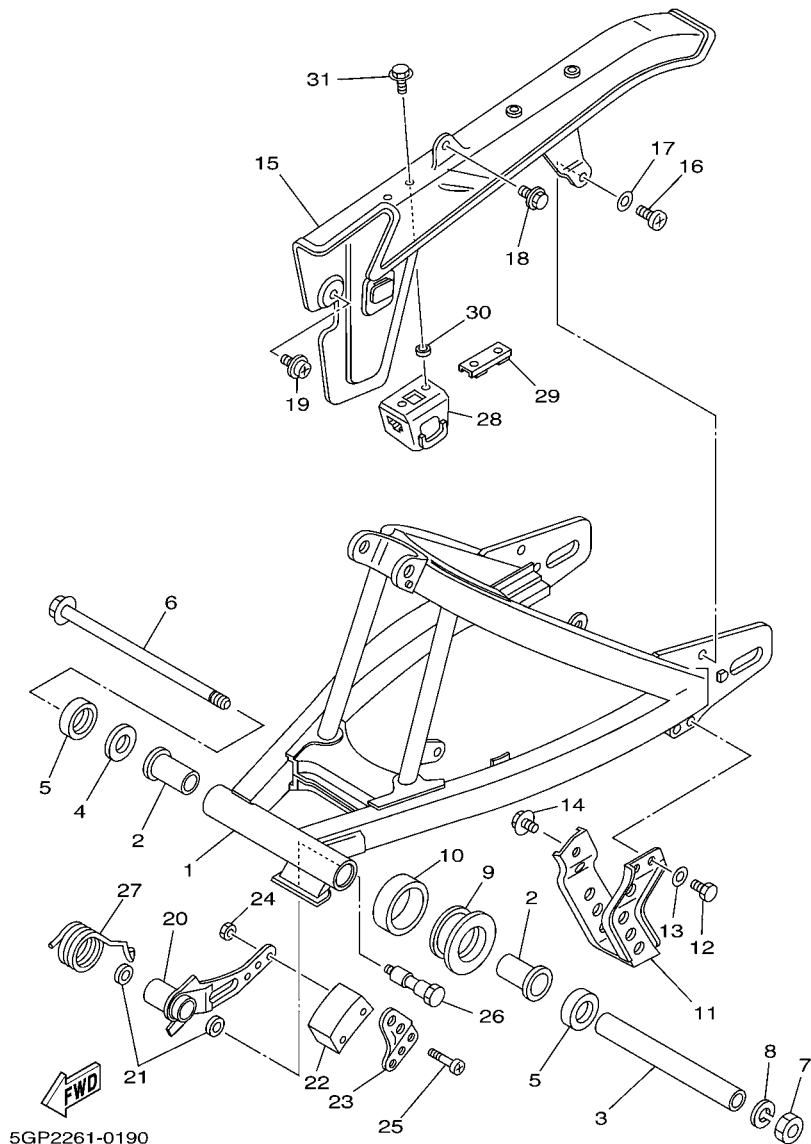


  
3TT1200-0180

REF. NO.	PART NO. CODIGO Nº	DESCRIPTION DESCRIPCION	3TK8	5GP4	REMARKS OBSERVACIONES
1	3TL-F1751-00	TANK, OIL DEPOSITO DE ACEITE	1	1	
2	3TL-F1771-00	BODY, CAP TAPON DEPOSITO ACEITE	1	1	
3	90445-083J7	HOSE (L485) TUBO (L485)	1	1	
4	90467-08075	CLIP PRESILLA	1	1	
5	90480-18171	GROMMET TAPON	1	1	
6	90480-13253	GROMMET TAPON	1	1	
7	90122-06001	BOLT, WING PERNO MARIPOSA	1	1	
8	90179-06013	NUT TUERCA	1	1	
9	90387-07391	COLLAR COLLAR	1	1	
10	90480-14102	GROMMET TAPON	1	1	
-----					
-----					
-----					
-----					
-----					
-----					
-----					
-----					
-----					

FIG. 19 REAR ARM

BRAZO TRASERO



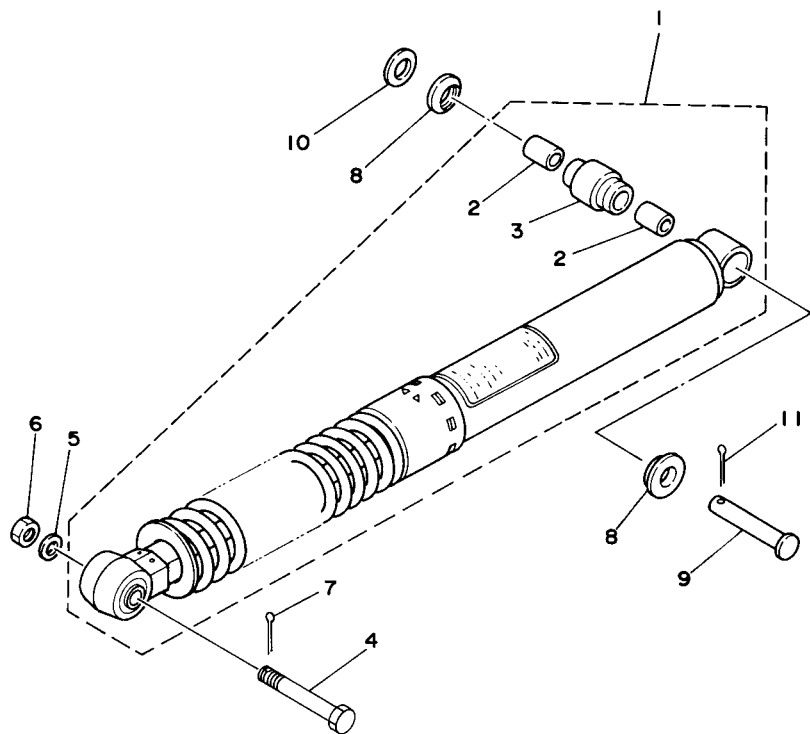
5GP2261-0190

REF. NO.	PART NO. CODIGO Nº	DESCRIPTION DESCRIPCION	3TK8	5GP4	REMARKS OBSERVACIONES
1	3TK-F2110-10	REAR ARM COMP. BRAZO TRASERO COMPLETO	1	1	
2	90386-18028	BUSH BUJE	2	2	
3	18G-22124-00	BUSH 2 BUJE 2	1	1	
4	401-22127-00	SHIM CUNA		1	UN
5	401-22128-01	COVER, THRUST 1 TAPA DE EMPUJE 1	2	2	
6	2N4-22141-00	SHAFT, PIVOT EJE DEL BARCULANTE	1	1	
7	90185-12046	NUT, SELF-LOCKING TUERCA AUTOBLOCANTE	1	1	
8	92907-12100	WASHER, SPRING ARANDELA DE RESORTE	1	1	
9	3TL-F2151-00	SEAL, GUARD SELLO DE GUARDA	1	1	
10	3TL-F2152-00	SEAL, GUARD SELLO DE GUARDA	1	1	
11	3TL-F2318-00	GUARD, CHAIN GUARDACADENA	1	1	
12	97007-06016	BOLT PERNO	2	2	
13	92907-06600	WASHER, PLATE ARANDELA	2	2	
14	95807-08012	BOLT, FLANGE TUERCA DE REBORDE	1	1	
15	3TK-F2311-00	CASE, CHAIN CABRECADENA	1	1	
16	98507-05016	SCREW, PAN HEAD TORNILLO DE CABEZA PLANA	1	1	
17	92907-05600	WASHER, PLATE ARANDELA	1	1	
18	90119-05059	BOLT, WITH WASHER TORNILLO CON ARANDELA	1	1	
19	90159-05018	SCREW, WITH WASHER TORNILLO CON VALONA	1	1	
20	3TL-F2179-00	ARM, TENSIONER BRAZO DE TENSOR	1	1	
21	93109-14021	OIL SEAL SELLO ACEITE	2	2	
22	3TL-F2178-00	TENSIONER TENSOR	1	1	
23	3TL-F2187-00	GUIDE, CHAIN GUIA DE CADENA	1	1	
24	95307-05700	NUT TUERCA	2	2	
25	98507-05035	SCREW, PAN HEAD TORNILLO DE CABEZA PLANA	2	2	
26	90109-10533	BOLT PERNO	1	1	
27	90508-35350	SPRING, TORSION RESORTE DE TORSION	1	1	



FIG. 20 REAR SUSPENSION

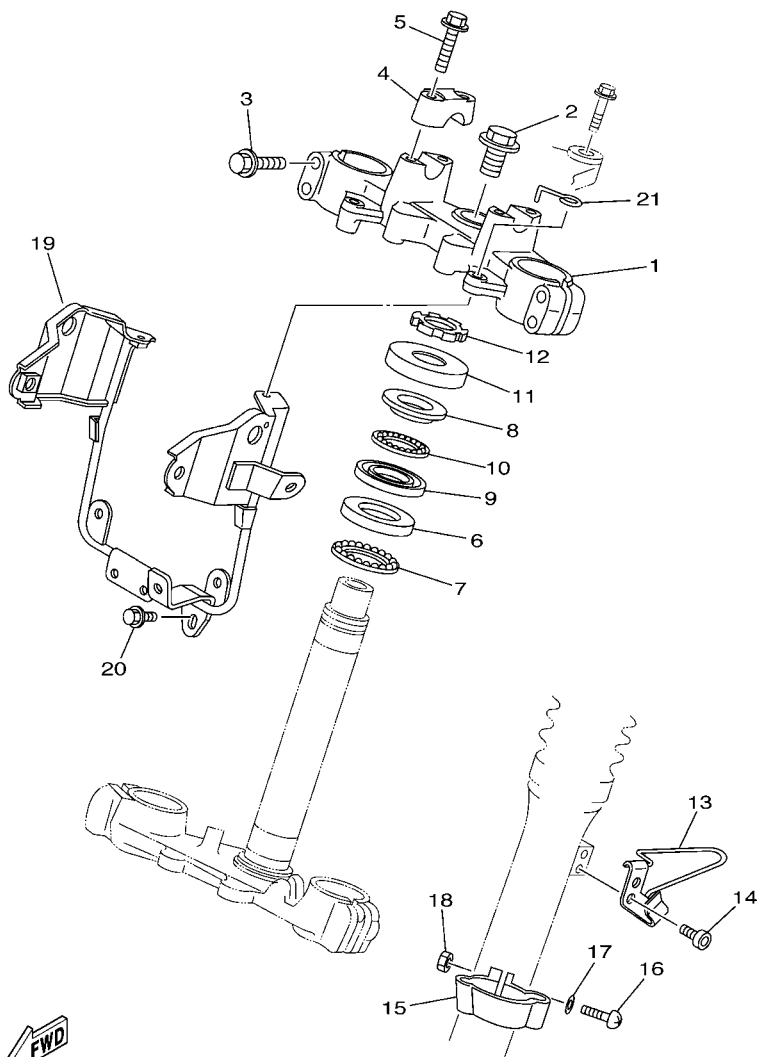
SUSPENSION TRASERO



REF. NO.	PART NO. CODIGO Nº	DESCRIPTION DESCRIPCION	3TK8	5GP4	REMARKS OBSERVACIONES
1	18G-22210-02	SHOCK ABSORBER ASSY, REAR AMORTIGUADOR TRASERO COMPLETO	1	1	
2	90380-12051	.BUSH, SOLID .CASQUILLO SOLIDO	2	2	
3	3R4-22226-00	.BUSH, SHOCK ABSORBER LOWER .BUJE DE AMORTIGUADOR INFERIO	1	1	
4	90109-10453	BOLT PERNO	1	1	
5	92907-10200	WASHER, PLAIN ARANDELA	1	1	
6	95307-10700	NUT TUERCA	1	1	
7	91401-20025	PIN, COTTER PASADOR DE CHAVETA	1	1	
8	1W1-22128-00	COVER, THRUST 1 TAPA DE EMPIJE 1	2	2	
9	90240-12092	PIN, CLEVIS PASADOR CON HOYO	1	1	
10	92907-12600	WASHER, PLATE ARANDELA	1	1	
11	91401-25020	PIN, COTTER PASADOR DE CHAVETA	1	1	



3TT3200-4200



3FJE700-A210

FIG. 21 STEERING

DIRECCION

REF. NO.	PART NO. CODIGO Nº	DESCRIPTION DESCRIPCION	3TK8	5GP4		REMARKS OBSERVACIONES
1	3TS-23435-00	CROWN, HANDLE PLATINA SUPERIOR	1	1		
2	90105-14220	BOLT, FLANGE TORNILLO	1	1		
3	95027-08040	BOLT, FLANGE PERNO, DE BRIDA	4	4		
4	3TK-F3441-00-98	HOLDER, HANDLE UPPER SOPORTE DE MANUBRIO	2	2		LGB
5	95827-08035	BOLT, FLANGE TUERCA DE REBORDE	4	4		
6	156-23412-00	RACE, BALL 2 PISTA DE BOLAS 2	1	1		
7	156-2341E-00	RETAINER, BALL BEARING RETEN DE COJINETE	1	1		
8	22F-23411-01	RACE, BALL 1 PISTA DE BOLAS 1	1	1		
9	22F-23412-01	RACE, BALL 2 PISTA DE BOLAS 2	1	1		
10	22F-2341E-00	RETAINER, BALL BEARING RETEN DE COJINETE	1	1		
11	583-23416-01	COVER, BALL RACE 2 CUBIERTA DE BASE DE BOLA 2	1	1		
12	90179-25033	NUT TUERCA	1	1		
13	34X-25876-00	HOLDER, BRAKE HOSE 2 SOPORTE DE MANGUERA FRENO 2	1	1		
14	91317-06010	BOLT PERNO	2	2		
15	34X-23317-00	HOLDER, CABLE SOSTEN DE CABLE	1	1		
16	98507-05018	SCREW, PAN HEAD TORNILLO DE CABEZA PLANA	1	1		
17	92907-05600	WASHER, PLATE ARANDELA	1	1		
18	95307-05600	NUT TUERCA	1	1		
19	5GP-F3174-00	STAY, HEADLIGHT SOPORTE DEL FARO DELANTERO	1	1		
20	95807-06010	BOLT, FLANGE TUERCA DE REBORDE	1	1		
21	18G-2331E-00	GUIDE, CABLE GUIA DE CABLE	1	1		

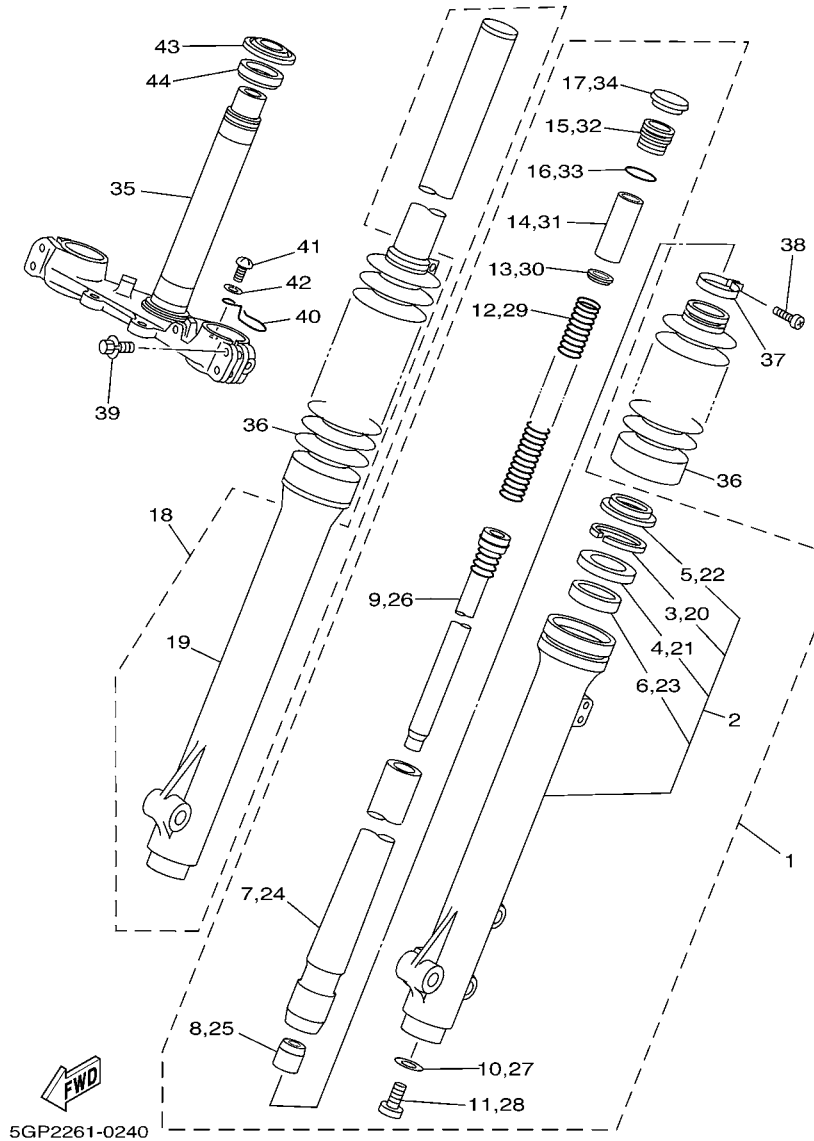


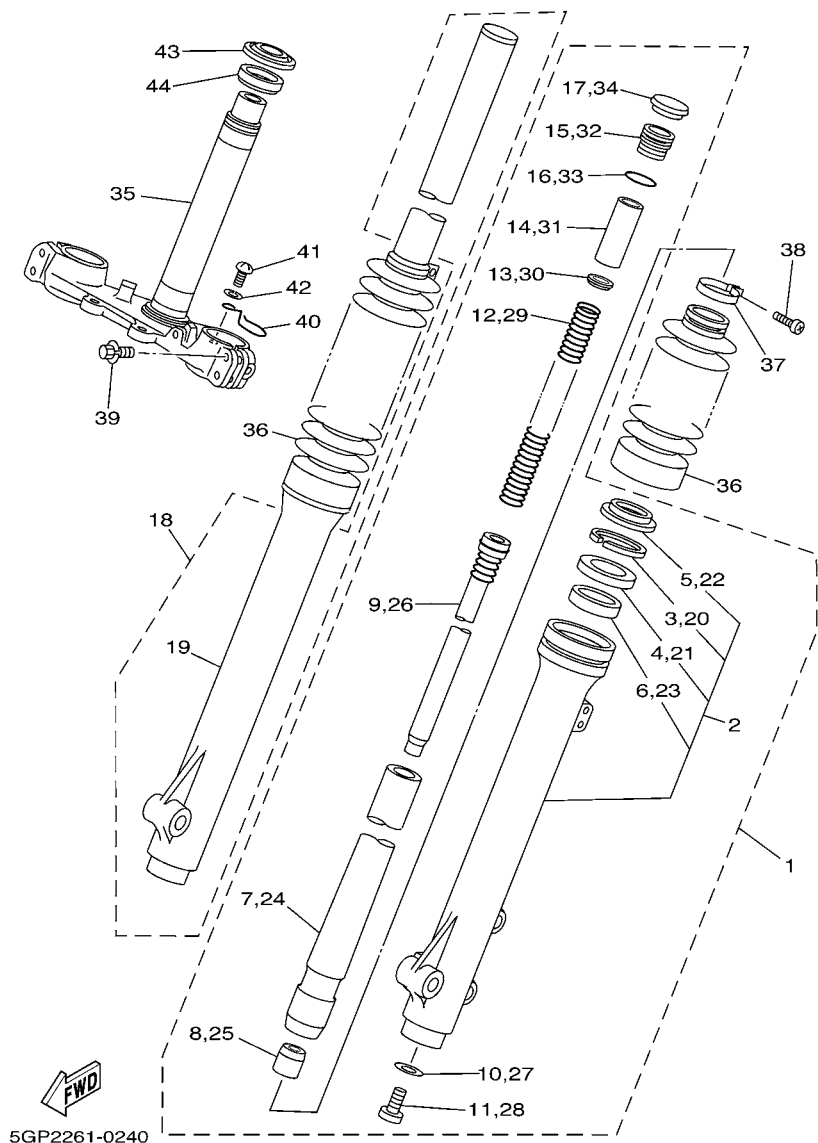
FIG. 22 FRONT FORK

HORQUILLA DELANTERA

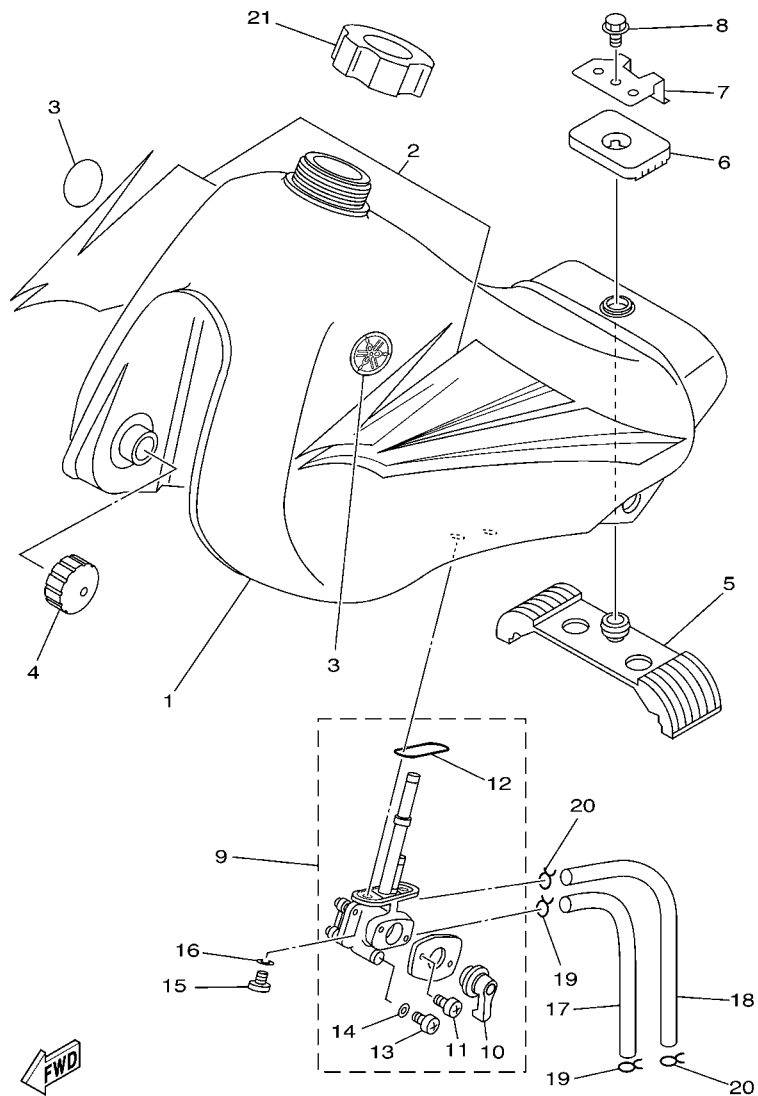
REF. NO.	PART NO. CODIGO N°	DESCRIPTION DESCRIPCION	3TK8	5GP4	REMARKS OBSERVACIONES
1	3TS-23102-00	FRONT FORK ASSY (L.H) HORQUILLA DELANTERA COMPL.(MI)	1	1	
2	3TS-23106-00	.OUTER TUBE COMP. (L.H) .TUBO EXTERIOR COMPLETO (MI)	1	1	
3	4A1-23156-00	..CLIP, OIL SEAL ..PRESILLA DEL RETEN DE ACEITE	1	1	
4	1T3-23145-00	..OIL SEAL ..RETEN DE ACEITE	1	1	
5	3R2-23144-00	..SEAL, DUST ..GUARDAPOLVO	1	1	
6	1H3-23125-00	..METAL, SLIDE 1 ..METAL CORREDIZO 1	1	1	
7	18G-23110-00	.INNER TUBE COMP.1 .TUBO INTERIOR COMPLETO 1	1	1	
8	1W1-23173-L0	.SPINDLE, TAPER .VASTAGO AHUSADO	1	1	
9	18G-23170-00	.CYLINDER COMP., FRONT FORK .CILINDRO COMPL DE HORQ DELAN	1	1	
10	509-23158-L0	.GASKET .EMPAQUE	1	1	
11	278-23181-50	.BOLT, HEXAGON SOCKET HEAD .TORNILLO CABEZAHEXAGONAL	1	1	
12	18G-23141-00	.SPRING, FRONT FORK .RESORTE HORQUILLA DELANT.	1	1	
13	3DM-23149-10	.WASHER, SPRING UPPER .ARANDELA DE RESORTE SUPERIOR	1	1	
14	5N8-23118-00	.SPACER .SEPARADOR	1	1	
15	1U6-23111-M1	.BOLT, CAP .TAPON	1	1	
16	240-23114-00	.GASKET .EMPAQUE	1	1	
17	1U6-23168-M0	.CAP, FRONT FORK .TAPA DE HORQUILLA DELANTERA	1	1	
18	3TS-23103-00	FRONT FORK ASSY (R.H) HORQUILLA DELANTERA COMPL.(MD)	1	1	
19	3TS-23107-00	.OUTER TUBE COMP. (R.H) .TUBO EXTERIOR COMPLETO (MD)	1	1	
20	4A1-23156-00	..CLIP, OIL SEAL ..PRESILLA DEL RETEN DE ACEITE	1	1	
21	1T3-23145-00	..OIL SEAL ..RETEN DE ACEITE	1	1	
22	3R2-23144-00	..SEAL, DUST ..GUARDAPOLVO	1	1	
23	1H3-23125-00	..METAL, SLIDE 1 ..METAL CORREDIZO 1	1	1	
24	18G-23110-00	.INNER TUBE COMP.1 .TUBO INTERIOR COMPLETO 1	1	1	
25	1W1-23173-L0	.SPINDLE, TAPER .VASTAGO AHUSADO	1	1	
26	18G-23170-00	.CYLINDER COMP., FRONT FORK .CILINDRO COMPL DE HORQ DELAN	1	1	
27	509-23158-L0	.GASKET .EMPAQUE	1	1	

FIG. 22 FRONT FORK

HORQUILLA DELANTERA



REF. NO.	PART NO. CODIGO Nº	DESCRIPTION DESCRIPCION	3TK8	5GP4	REMARKS OBSERVACIONES
28	278-23181-50	.BOLT, HEXAGON SOCKET HEAD .TORNILLO CABEZAHEXAGONAL	1	1	
29	18G-23141-00	.SPRING, FRONT FORK .RESORTE HORQUILLA DELANT.	1	1	
30	3DM-23149-10	.WASHER, SPRING UPPER .ARANDELA DE RESORTE SUPERIOR	1	1	
31	5N8-23118-00	.SPACER .SEPARADOR	1	1	
32	1U6-23111-M1	.BOLT, CAP .TAPON	1	1	
33	240-23114-00	.GASKET .EMPAQUE	1	1	
34	1U6-23168-M0	.CAP, FRONT FORK .TAPA DE HORQUILLA DELANTERA	1	1	
35	3TS-23340-00	UNDER BRACKET COMP. PLATINA INFERIOR COMPLETA	1	1	
36	18G-23191-00	BOOT FUNDA	2	2	BLACK BLACK
37	18G-23192-00	BAND BANDA	2	2	BLACK BLACK BLACK BLACK
38	509-23194-L0	SCREW, BOOT BAND TORNILLO DE BANDA DE FUNDA	2	2	BLACK BLACK
39	18G-23128-00	BOLT, AXLE HOLDER PERNO DE SOSTEN DE EJE	4	4	
40	10V-2331E-02	GUIDE, CABLE GUIA DE CABLE	1	1	
41	98517-06012	SCREW, PAN HEAD TORNILLO DE CABEZA CON PLANA	1	1	
42	92901-06100	WASHER, SPRING ARANDELA PLANA	1	1	
43	156-23411-00	RACE, BALL 1 PISTA DE BOLAS 1	1	1	
44	164-23462-00	SEAL, STEERING RETEN DE DIRECCION	1	1	



5GP4261-C230

FIG. 23 FUEL TANK

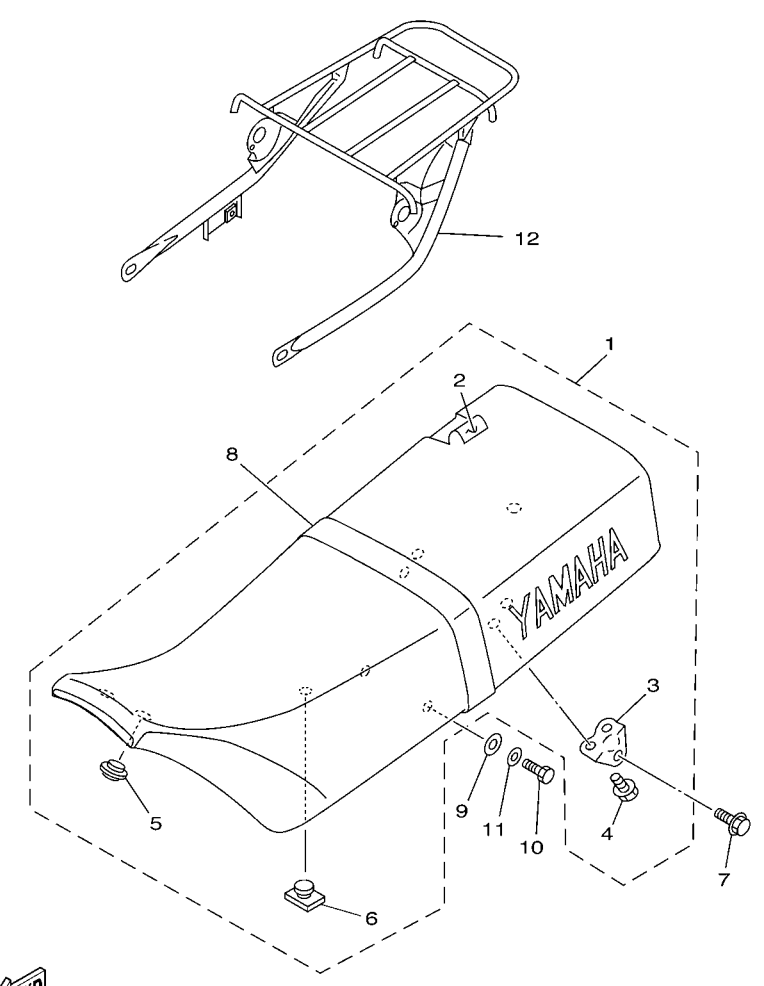
DEPOSITO DE COMBUSTIBLE

REF. NO.	PART NO. CODIGO Nº	DESCRIPTION DESCRIPCION	3TK8	5GP4	REMARKS OBSERVACIONES
1	3TL-F4110-10-P0	FUEL TANK COMP. DEPOSITO DE COMBUSTIBLE COMP.	1	1	UR DPBMC
	3TL-F4110-10-P6	FUEL TANK COMP. DEPOSITO DE COMBUSTIBLE COMP.	1	1	UR VRC7
	3TL-F4110-10-P7	FUEL TANK COMP. DEPOSITO DE COMBUSTIBLE COMP.	1	1	UR BS4
	3TL-F4110-10-P8	FUEL TANK COMP. DEPOSITO DE COMBUSTIBLE COMP.	1	1	UR DRYC1
2	3TK-F4240-70	GRAPHIC SET JUEGO DE CALCOMANIAS	1	1	UR FOR DPBMC
	3TK-F4240-80	GRAPHIC SET JUEGO DE CALCOMANIAS	1	1	UR PARA DPBMC
	3TK-F4240-90	GRAPHIC SET JUEGO DE CALCOMANIAS	1	1	UR FOR VRC7
	3TK-F4240-A0	GRAPHIC SET JUEGO DE CALCOMANIAS	1	1	UR PARA VRC7
3	5PW-2413B-00	EMBLEM EMBLEMA	2	2	UR FOR BS4
4	3TL-F4181-00	DAMPER, LOCATING 1 AMORTIGUADOR DE MONTAJE 1	2	2	UR PARA BS4
5	3TL-F4182-00	DAMPER, LOCATING 2 AMORTIGUADOR DE MONTAJE 2	1	1	UR PARA BS4
6	3TL-F4183-00	DAMPER, LOCATING 3 AMORTIGUADOR DE MONTAJE 3	1	1	UR PARA DRYC1
7	3TL-F4186-00	WASHER, SPECIAL ARANDELA ESPECIAL	1	1	UR PARA DRYC1
8	95807-06010	BOLT, FLANGE TUERCA DE REBORDE	1	1	
9	18G-24500-02	FUEL COCK ASSY 1 GRIFO DE COMBUSTIBLE 1	1	1	
10	3H3-W0092-00	FUEL COCK VALVE SET JUEGO DE VALVULAS DE GRIFO	1	1	
11	98501-03008	SCREW, PAN HEAD .TORNILLO DE CABEZA CRUZADA	2	2	
12	2W6-24512-00	O-RING .EMPAQUE	1	1	
13	92502-06008	SCREW, PAN HEAD .TORNILLO CABEZA CRUZADA	1	1	
14	2G2-24522-00	GASKET .EMPAQUE	1	1	
15	90149-06011	SCREW TORNILLO DE REGLAJE	2	2	
16	90202-05193	WASHER, PLATE ARANDELA DE PLANA	2	2	
17	90445-104H8	HOSE (L185) TUBO (L185)	1	1	
18	90445-095A1	HOSE (L185) TUBO (L185)	1	1	
19	90467-09006	CLIP PRESILLA	2	2	
20	90467-08075	CLIP PRESILLA	2	2	
21	11H-24602-03	CAP ASSY TAPON COMPLETO	1	1	



FIG. 24 SEAT

ASIENTO

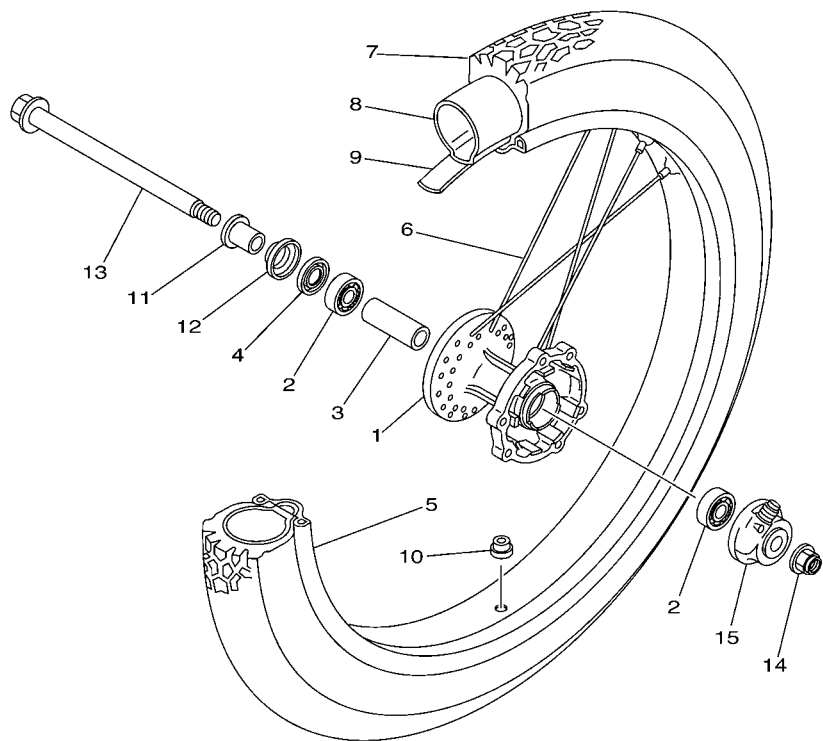


3TT4200-6240

REF. NO.	PART NO. CODIGO Nº	DESCRIPTION DESCRIPCION	3TK8	5GP4	REMARKS OBSERVACIONES
1	3TL-F4770-10	SEMI-DOUBLE SEAT ASSY ASIENTO SEMI-DOBLE COMPLETO	1	1	BLACK BLACK BLACK BLACK
2	3TL-F4731-10	.COVER, SEAT .FUNDA DE SILLIN	1	1	
3	3TL-F4738-00	.BRACKET, SEAT .SOPORTE DE ASIENTO	2	2	
4	95807-06012	.BOLT, FLANGE .TUERCA DE REBORDE	4	4	
5	3NX-F4723-00	.DAMPER, SEAT .AMORTIGUADOR DE ASIENTO	1	1	
6	3TL-F4724-00	.DAMPER, SEAT .AMORTIGUADOR DE ASIENTO	2	2	
7	95807-08045	BOLT, FLANGE TUERCA DE REBORDE	2	2	
8	3TL-F4734-10	BAND, SEAT BANDA DE ASIENTO	1	1	YB YB
9	92907-08200	WASHER ARANDELA	2	2	
10	97007-08016	BOLT PERNO	2	2	
11	92907-08600	WASHER, PLATE ARANDELA	2	2	
12	3TL-F4830-00	SUB CARRIER ASSY SUBPORTADOR COMPLETO	1	1	

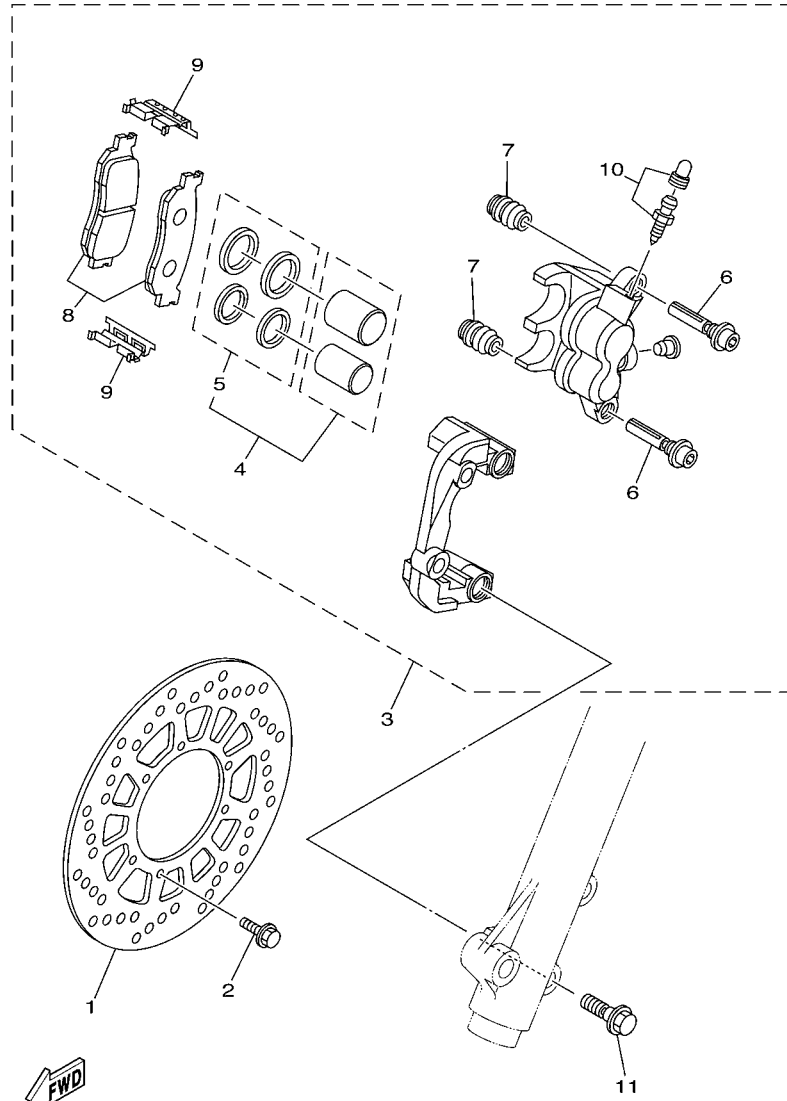
FIG. 25 FRONT WHEEL

RUEDA DELANTERA



3TT5200-9280

REF. NO.	PART NO. CODIGO Nº	DESCRIPTION DESCRIPCION	3TK8	5GP4	REMARKS OBSERVACIONES
1	34X-25111-02-35	HUB, FRONT MASA DELANTERA	1	1	SL SL
2	93306-20205	BEARING (B6202) COJINETE (B6202)	2	2	KOYO KOYO
3	90560-15290	SPACER SEPARADOR	1	1	
4	93102-20281	OIL SEAL (SD 20-35-5) SELLO ACEITE (SD 20-35-5)	1	1	
5	94416-21007	RIM (1.60-21) ARO (1.60-21)	1	1	
6	5GP-F5104-00	SPOKE SET, FRONT JUEGO DE RAYOS DELANTERO	1	1	
7	94127-21779	TIRE (MCS 2.75-21 45P) NEUMATICO (MCS 2.75-21 45P)	1	1	UR BRIDGESTONE UR BRIDGESTONE
	94127-210A1	TIRE (2.75-21 4PR) NEUMATICO (2.75-21 4PR)	1	1	UR YOKOHAMA UR YOKOHAMA
8	94227-21123	TUBE (MCS 2.75/3.00-21 TR6) TUBO (MCS 2.75/3.00-21 TR6)	1	1	UR BRIDGESTONE UR BRIDGESTONE
	94225-21186	TUBE (2.50/2.75-21 TR6) TUBO (2.50/2.75-21 TR6)	1	1	UR YOKOHAMA UR YOKOHAMA
9	94330-21084	BAND,RIM (1.60-21) BANDA DE ARO (1.60-21)	1	1	UR BRIDGESTONE UR BRIDGESTONE
	94325-21117	BAND,RIM (1.85-21) BANDA DE ARO (1.85-21)	1	1	UR YOKOHAMA UR YOKOHAMA
10	90338-09130	PLUG TAPON	1	1	
11	90387-15600	COLLAR COLLAR	1	1	
12	322-25118-00	COVER, HUB DUST CUBIERTA DE MASA PARA POLVO	1	1	
13	33M-25181-00	AXLE, WHEEL EJE DE LA RUEDA	1	1	
14	95604-14200	NUT, SELF-LOCKING TUERCA DE AUTO-CIERRE	1	1	
15	34X-25190-01	GEAR UNIT ASSY UNIDAD DE ENGRANAJE COMPLETA	1	1	

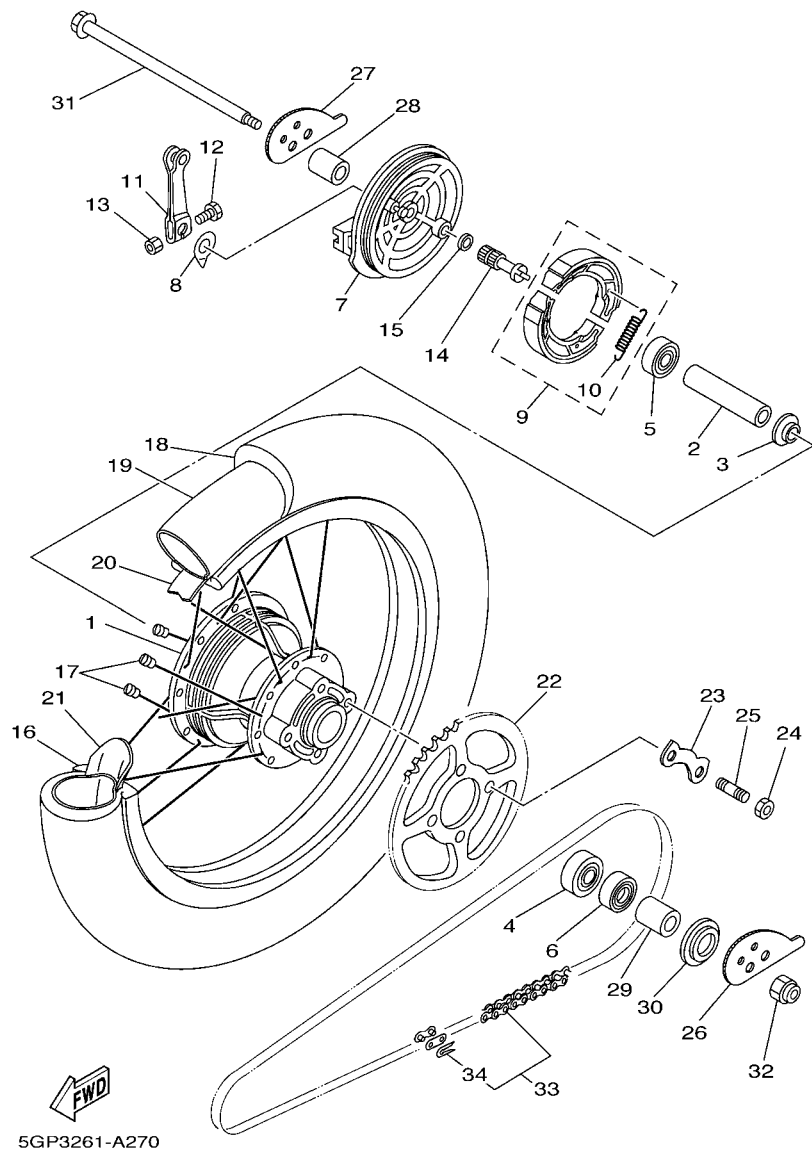


3TT5200-9290

FIG. 26 FRONT BRAKE CALIPER

CALIBRE FRENO DELANTERA

REF. NO.	PART NO. CODIGO Nº	DESCRIPTION DESCRIPCION	3TK8	5GP4	REMARKS OBSERVACIONES
1	4JG-2582T-10	DISC, BRAKE (LEFT) DISCO DE FRENO (IZQUIERDO)	1	1	
2	90109-065G4	BOLT PERNO	6	6	
3	4JG-2580T-01	CALIPER ASSY (LEFT) CALIBRE COMPLETO (IZQUIERDO)	1	1	
4	4JG-W0057-00	.PISTON ASSY, CALIPER .PISTON COMPLETO PINZA	1	1	
5	4JG-W0047-00	.CALIPER SEAL KIT .JUEGO DE RETENES DE PINZA	1	1	
6	5JW-25914-00	.PIN, SLIDE .PASADOR	2	2	
7	4TT-25937-00	.BOOT 2 .FUNDA	2	2	
8	4JG-W0045-00	.BRAKE PAD KIT .JUEGO DE COJIN DE FRENO	1	1	
9	4TT-25919-00	.SUPPORT, PAD .SOPORTE DE PASTILLAS	2	2	
10	51L-W0048-00	.BLEED SCREW KIT .CJTO TORNILLO DE PURGA	1	1	
11	90105-10638	BOLT, FLANGE TORNILLO	2	2	



5GP3261-A270

FIG. 27 REAR WHEEL

RUEDA TRASERA

REF. NO.	PART NO. CODIGO Nº	DESCRIPTION DESCRIPCION	3TK8	5GP4	REMARKS OBSERVACIONES
1	10V-25311-00-35	HUB, REAR MASA TRASERA	1	1	SL SL
2	90560-15313	SPACER SEPARADOR	1	1	
3	148-25115-00	FLANGE, SPACER 1 BRIDA DE ESPACIADOR 1	1	1	
4	93306-30212	BEARING COJINETE	1	1	
5	93306-20212	BEARING COJINETE	1	1	
6	93106-26005	OIL SEAL RETEN DE ACEITE	1	1	
7	10V-25321-00-35	PLATE, BRAKE SHOE PLACA DE ZAPATA DE FRENO	1	1	SL SL
8	3Y6-2533A-01	PLATE, INDICATOR PLACA INDICADOR	1	1	
9	3KG-W253E-00	BRAKE SHOE KIT JUEGO DE ZAPATA DE FRENO	1	1	
10	90506-15260	.SPRING, TENSION .RESORTE DE TENSION	2	2	
11	1E2-25155-00	LEVER, CAMSHAFT 1 PALANCA DE ARBOL DE LEVAS	1	1	
12	90101-06278	BOLT TORNILLO	1	1	
13	95307-06600	NUT TUERCA	1	1	
14	248-25351-10	CAMSHAFT ARBOL DE LEVAS	1	1	
15	148-25359-00	SEAL, CAMSHAFT SELLO DE ARBOL DE LEVAS	1	1	
16	94418-18007	RIM (1.85-18) ARO (1.85-18)	1	1	
17	5GP-F5304-00	SPOKE SET, REAR JUEGO DE RAYOS TRASEROS	1	1	
18	94141-18780	TIRE (MCS 4.10-18 59P TW12) NEUMATICO(MCS4.10-18 59P TW12)	1	1	UR BRIDGESTONE UR BRIDGESTONE
	94141-180A2	TIRE (4.10-18 4PR) NEUMATICO (4.10-18 4PR)	1	1	UR YOKOHAMA UR YOKOHAMA
19	94241-18153	TUBE (MCS 4.10-18 TR6) TUBO (MCS 4.10-18 TR6)	1	1	UR BRIDGESTONE UR BRIDGESTONE
	94235-18085	TUBE (4.10-18 TR6) TUBO (4.10-18 TR6)	1	1	UR YOKOHAMA UR YOKOHAMA
20	94330-18087	BAND,RIM (2.15-18) BANDA DE ARO (2.15-18)	1	1	UR BRIDGESTONE UR BRIDGESTONE
	94340-18065	BAND,RIM (4.00/5.50-18) BANDA DE ARO (4.00/5.50-18)	1	1	UR YOKOHAMA UR YOKOHAMA
21	1T2-25394-00	SPACER, BEAD ESPACIDOR DE BANCADA	1	1	
22	3TK-F5449-00	SPROCKET, DRIVEN (49T) CORONA (49T)	1		
	3TL-F5447-00	SPROCKET, DRIVEN (47T) CORONA (47T)		1	
23	3TL-F5412-00	WASHER ARANDELA	2	2	

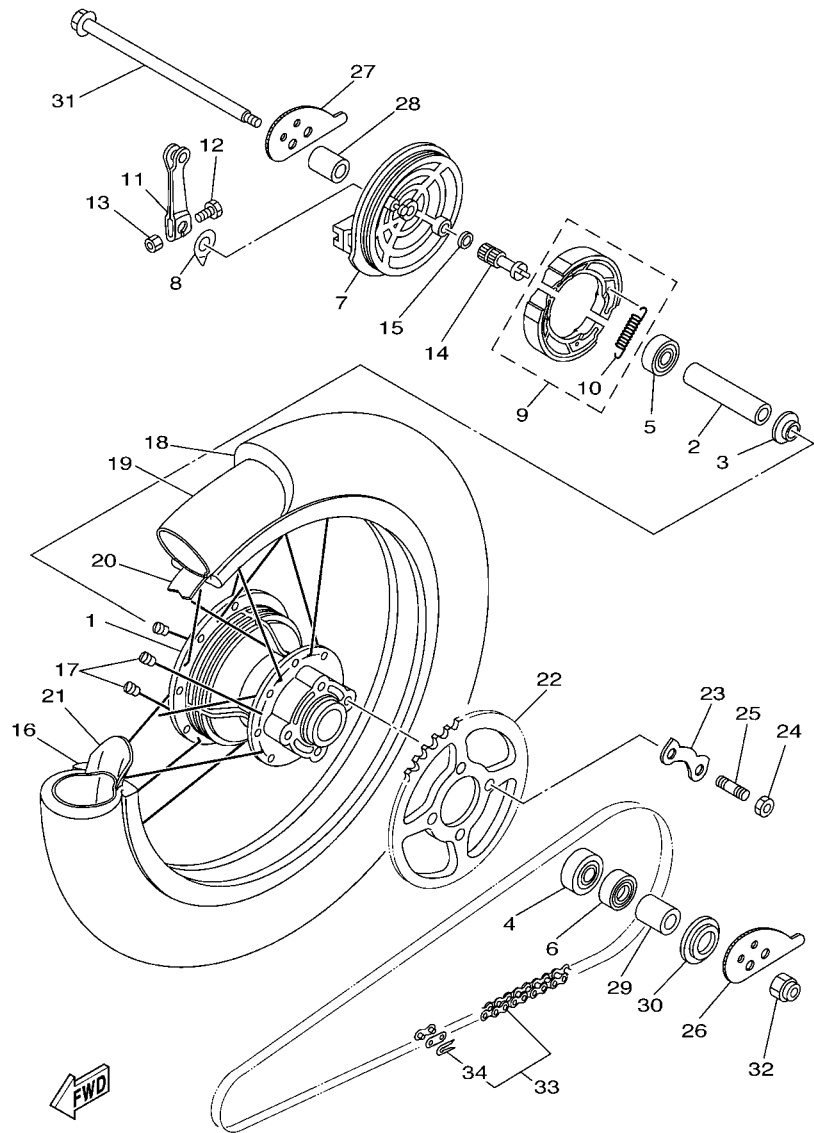
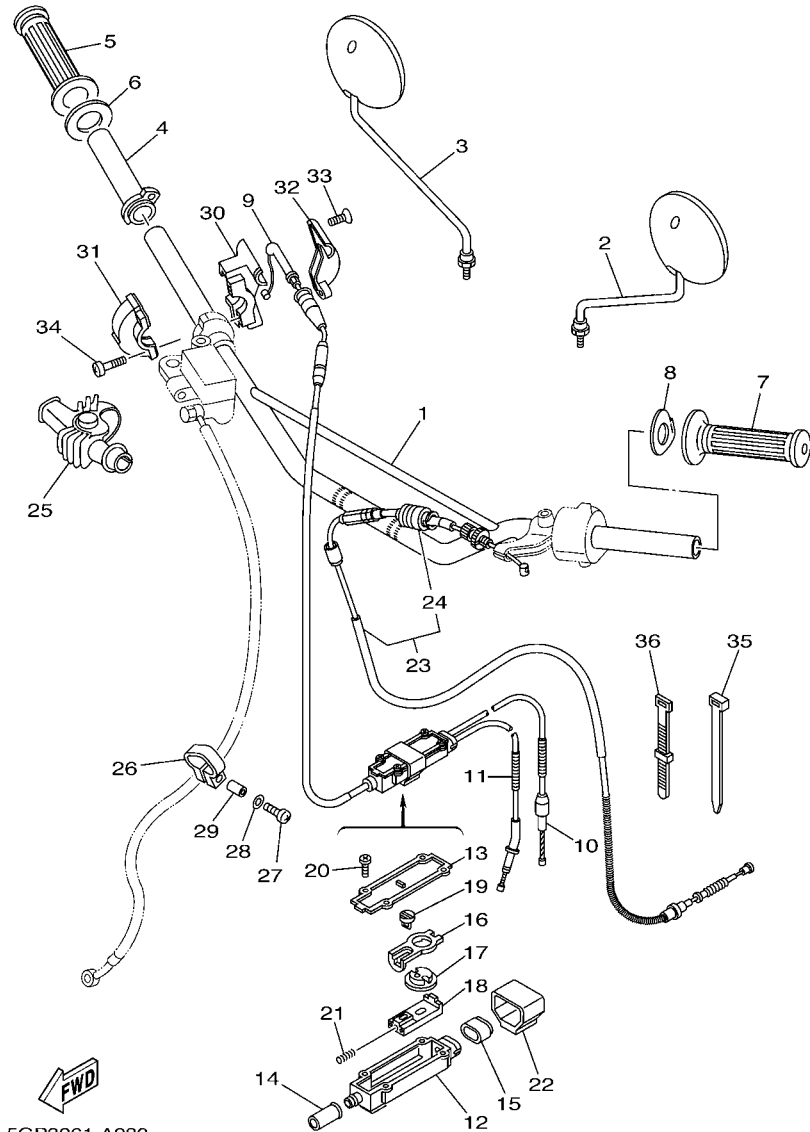


FIG. 27 REAR WHEEL

RUEDA TRASERA

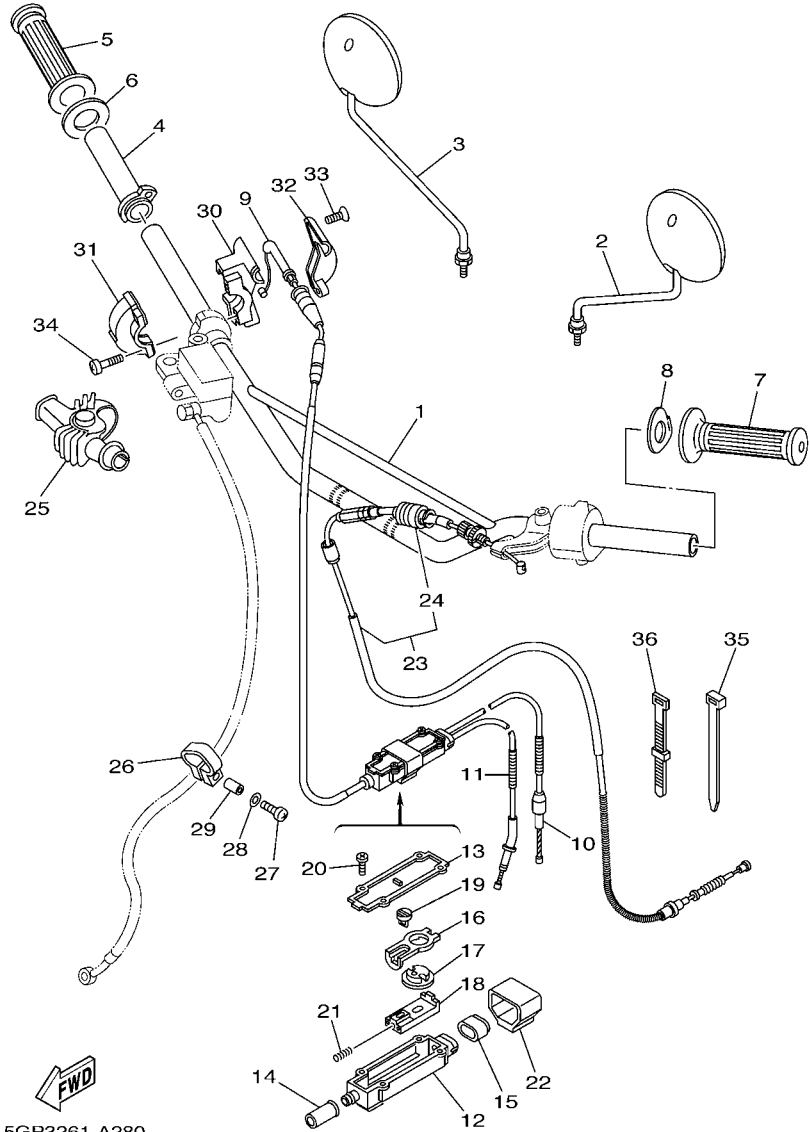
REF. NO.	PART NO. CODIGO Nº	DESCRIPTION DESCRIPCION	3TK8	5GP4	REMARKS OBSERVACIONES
24	90170-10219	NUT TUERCA	4	4	
25	90116-10390	BOLT, STUD ESPARRAGO	4	4	
26	3TL-F5388-00	PULLER, CHAIN 1 TIRADOR DE CADENA 1	1	1	
27	3TL-F5389-00	PULLER, CHAIN 2 TIRADOR DE CADENA 2	1	1	
28	90387-157F0	COLLAR COLLAR	1	1	
29	90387-157F0	COLLAR COLLAR	1	1	
30	401-25367-00	COVER, HUB DUST CUBIERTA DE MASA PARA POLVO	1	1	
31	18G-25381-10	AXLE, WHEEL EJE DE RUEDA	1	1	
32	95604-14200	NUT, SELF-LOCKING TUERCA DE AUTO-CIERRE	1	1	
33	94580-88118	CHAIN (DID428HG-118L) CADENA (DID428HG-118L)	1		
	94580-88116	CHAIN (DID428HG-116LL) CADENA (DID428HG-116LL)		1	
34	94680-88001	.JOINT, CHAIN (DID 428HG) .CONECTOR DE CADENA(DID 428HG)	1	1	



5GP3261-A280

FIG. 28 STEERING HANDLE & CABLE MANILLAR & CABLE

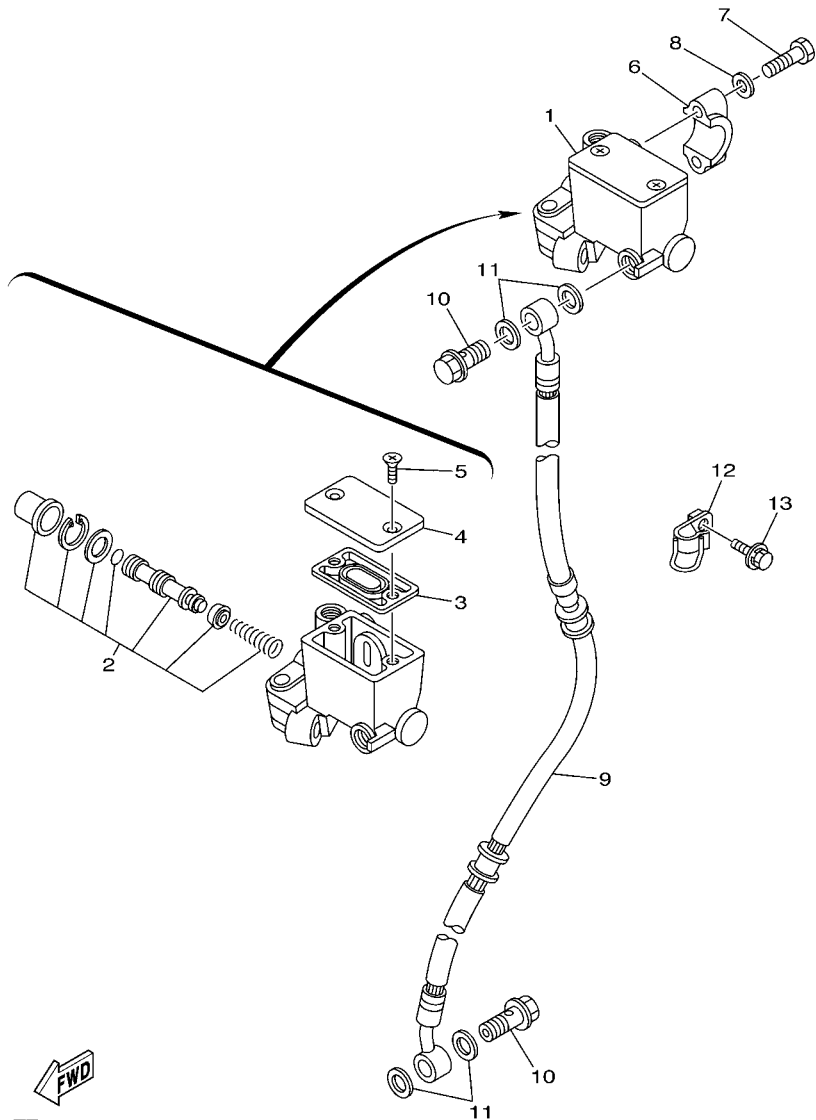
REF. NO.	PART NO. CODIGO Nº	DESCRIPTION DESCRIPCION	3TK8	5GP4		REMARKS OBSERVACIONES
1	3TK-F6111-00	HANDLEBAR MANUBRIO	1	1		
2	4E9-F6290-00	BACK MIRROR ASSY (R.H) ESPEJO COMPLETO (D)	1	1		
3	4E9-F6290-10	BACK MIRROR ASSY (L.H) ESPEJO COMPLETO (I)	1	1		
4	3TK-F6243-00	TUBE, THROTTLE GUIDE TUBO DE GUIA DE OBTURADOR	1	1		
5	3TL-F6242-00	GRIP (RIGHT) EMPUNADURA (MD)	1	1		
6	3TL-F6249-00	RING, LEAF ANILLO DE FLEJE	1	1		
7	3TL-F6241-00	GRIP EMPUNADURA	1	1		
8	4RR-26129-00	WASHER ARANDELA	1	1		
9	3TS-26311-00	CABLE, THROTTLE 1 CABLE DE ACELERADOR 1	1	1		
10	3J1-26312-01	CABLE, THROTTLE 2 CABLE DE ACELERADOR 2	1	1		
11	18L-26321-10	CABLE, PUMP CABLE DE BOMBA	1			
	18G-26321-10	CABLE, PUMP CABLE DE BOMBA		1		
12	3J0-26261-00	CONNECTOR, CABLE CONECTOR DE CABLE	1	1		
13	3J0-26262-00	CAP, CABLE CONNECTOR TAPA DE CABLE CONECTOR	1	1		
14	156-26329-00	CAP, RUBBER TAPA DE ANILLO PROTECTOR	1	1		
15	3J0-26272-00	CAP TAPON	1	1		
16	2T5-26274-00	GUIDE, ROTOR GUIA DE ROTOR	1	1		
17	2T5-26273-00	ROTOR ROTOR	1	1		
18	2T5-26244-00	SLIDER, THROTTLE CORREDERA DE OBTURADOR	1	1		
19	2T5-26267-00	PIN PASADOR	1	1		
20	90167-03004	SCREW, TAPPING TORNILLO DE ROSCA HEMBRA	4	4		
21	90501-05512	SPRING, COMPRESSION RESORTE DE COMPRESION	1	1		
22	3J0-26393-00	HOLDER SOPORTE	1	1		
23	3TS-26335-00	CABLE, CLUTCH CABLE DE EMBRAGUE	1	1		
24	1E6-26342-00	.BOOT, CABLE .FUNDA DE CABLE	1	1		
25	1T5-26372-00	COVER, HANDLE LEVER 1 CUBIERTA DE PALANCA DE MANUB 1	1	1		
26	3TB-23467-01	CLAMP GRAMPA	1	1		



5GP3261-A280

FIG. 28 STEERING HANDLE & CABLE MANILLAR & CABLE

REF. NO.	PART NO. CODIGO Nº	DESCRIPTION DESCRIPCION	3TK8	5GP4	REMARKS OBSERVACIONES
27	98507-04018	SCREW, PAN HEAD TORNILLO DE CABEZA PLANA	1	1	
28	92907-04600	WASHER ARANDELA	1	1	
29	90445-057G5	HOSE (L10) TUBO (L10)	1	1	
30	5X2-26281-00	CAP, GRIP UPPER TAPA DE EMPUNADURA SUPERIOR	1	1	
31	322-26282-00	CAP, GRIP LOWER TAPA DE EMPUNADURA INFERIOR	1	1	
32	5X2-2628H-01	CAP, WIRE TAPA CABLE	1	1	
33	98707-04012	SCREW, FLAT HEAD TORNILLO DE CABEZA PLANA	2	2	
34	98507-05016	SCREW, PAN HEAD TORNILLO DE CABEZA PLANA	2	2	
35	1UA-82591-00	BAND BANDA	1	1	
36	437-83936-11	BAND, SWITCH CORD BANDA DE CABLE DE INTERRUPTOR	1	1	



3TT5200-9330

**FIG. 29 FRONT MASTER CYLINDER CILINDRO MAESTRO DELANTERO**

REF. NO.	PART NO. CODIGO N°	DESCRIPTION DESCRIPCION	3TK8	5GP4	REMARKS OBSERVACIONES
1	5RS-25870-00	MASTER CYLINDER SUB ASSY CILINDRO MAESTRO COMPLETO	1	1	
2	3RW-W0041-02	.CYLINDER KIT, MASTER .JUEGO DE CILINDRO MAESTRO	1	1	
3	5RB-25854-00	.DIAPHRAGM, RESERVOIR .DIAFRAGMA TANQUE RESERVA	1	1	
4	4GY-25852-01	.CAP, RESERVOIR .TAPA DE TANQUE DE RESERVA	1	1	
5	36Y-2589H-00	.SCREW .TORNILLO	2	2	
6	3RW-25867-00	BRACKET, MASTER CYLINDER SOPORTE DE CILINDRO MAESTRO	1	1	
7	97007-06025	BOLT PERNO	2	2	
8	92907-06600	WASHER, PLATE ARANDELA	2	2	
9	3TS-25872-00	HOSE, BRAKE 1 MANGUERA DE FRENO 1	1	1	
10	90401-10159	BOLT, UNION PERNO DE UNION	2	2	
11	90201-10118	WASHER, PLATE ARANDELA PLANA	4	4	
12	3RW-25875-00	HOLDER, BRAKE HOSE 1 SOPORTE DE MANGUERA FRENO 1	1	1	
13	90119-06018	BOLT, WITH WASHER TORNILLO CON ARANDELA	1	1	



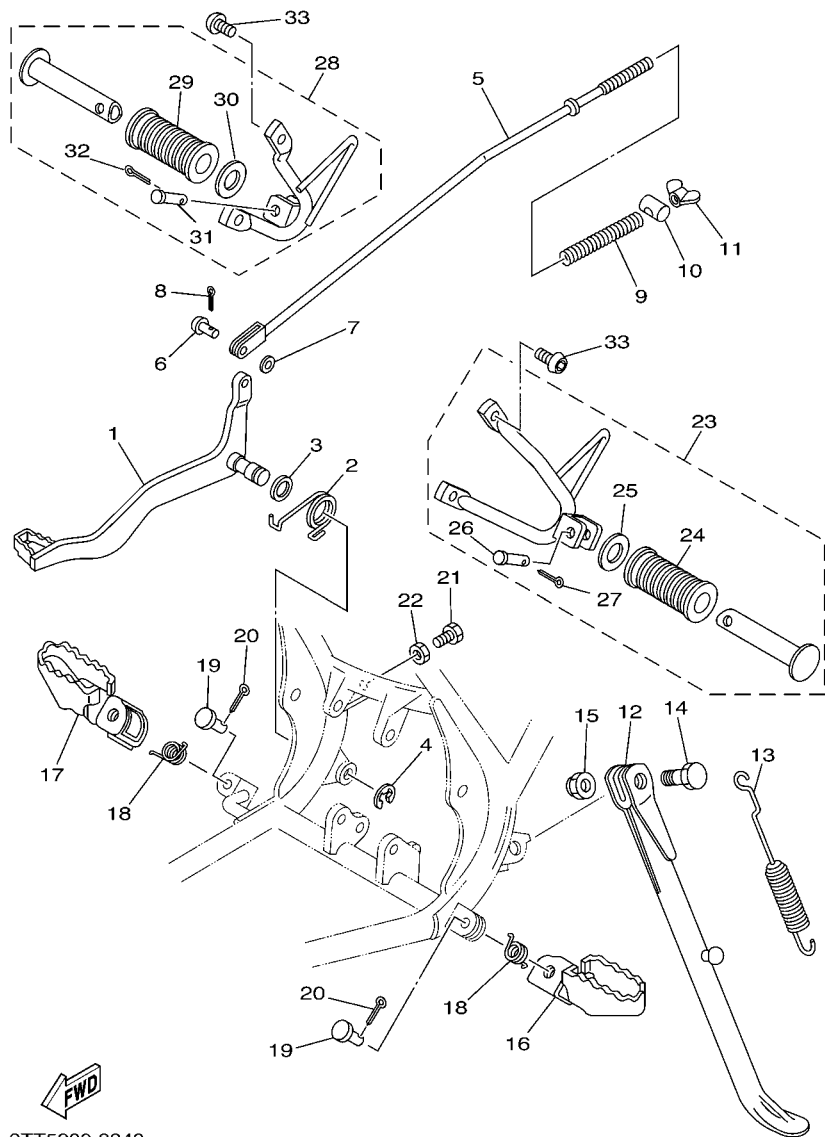


FIG. 30 STAND & FOOTREST

SOPORTE & APOYAPIE

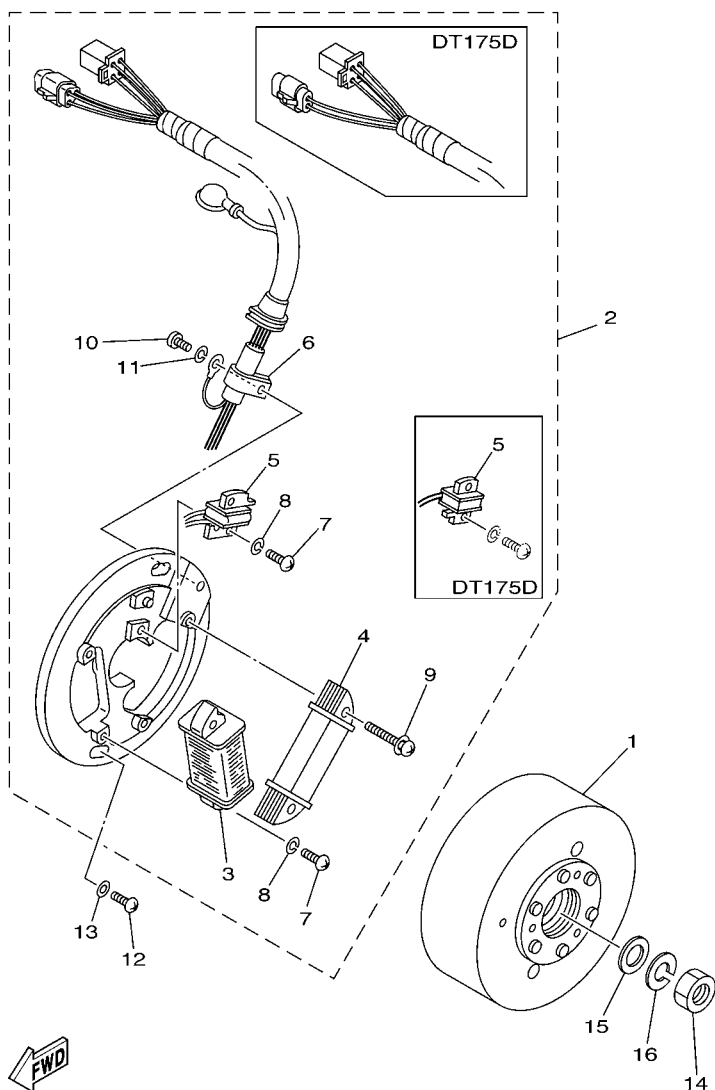
REF. NO.	PART NO. CODIGO N°	DESCRIPTION DESCRIPCION	3TK8	5GP4	REMARKS OBSERVACIONES
1	3TL-F7211-00	PEDAL, BRAKE PEDAL DE FRENO	1	1	
2	90508-32354	SPRING, TORSION RESORTE DE TORSION	1	1	
3	90201-14212	WASHER, PLATE ARANDELA PLANA	1	1	
4	93430-10015	CIRCLIP SEGURO	1	1	
5	1YX-F7231-00	ROD, BRAKE VARILLA DE FRENO	1	1	
6	90240-06006	PIN, CLEVIS PASADOR CON HOYO	1	1	
7	92907-06200	WASHER ARANDELA	1	1	
8	91401-20012	PIN, COTTER PASADOR DE CHAVETA	1	1	
9	90501-10245	SPRING, COMPRESSION RESORTE DE COMPRESION	1	1	
10	90249-12008	PIN PASADOR	1	1	
11	90175-06013	NUT, WING TUERCA MARIPOSA	1	1	
12	21K-F7311-00	STAND, SIDE PUNTAL LATERAL	1	1	
13	90507-29042	SPRING, TENSION RESORTE DE TENSION	1	1	
14	90109-10473	BOLT PERNO	1	1	
15	90185-10037	NUT, SELF-LOCKING TUERCA AUTOBLOCANTE	1	1	
16	31U-F7411-00-90	FOOTREST 1 APOYAPIE 1	1	1	ZK
17	31U-F7421-00-90	FOOTREST 2 APOYAPIE 2	1	1	ZK
18	90508-20023	SPRING, TORSION RESORTE DE TORSION	2	2	ZK
19	90240-08084	PIN, CLEVIS PASADOR CON HOYO	2	2	ZK
20	91401-25015	PIN, COTTER PASADOR DE CHAVETA	2	2	
21	97007-06020	BOLT PERNO	1	1	
22	95307-06700	NUT TUERCA	1	1	
23	3TL-F7430-00	REAR FOOTREST ASSY 1 APOYAPIE POSTERIOR COMPLETO 1	1	1	
24	59L-F7433-00	.COVER, REAR FOOTREST .CUBIERTA APOYAPIE TRASERO	1	1	
25	90201-20279	.WASHER, PLATE .ARANDELA PLANA	1	1	
26	90240-06052	.PIN, CLEVIS .PASADOR CON HOYO	1	1	
27	91401-20012	.PIN, COTTER .PASADOR DE CHAVETA	1	1	





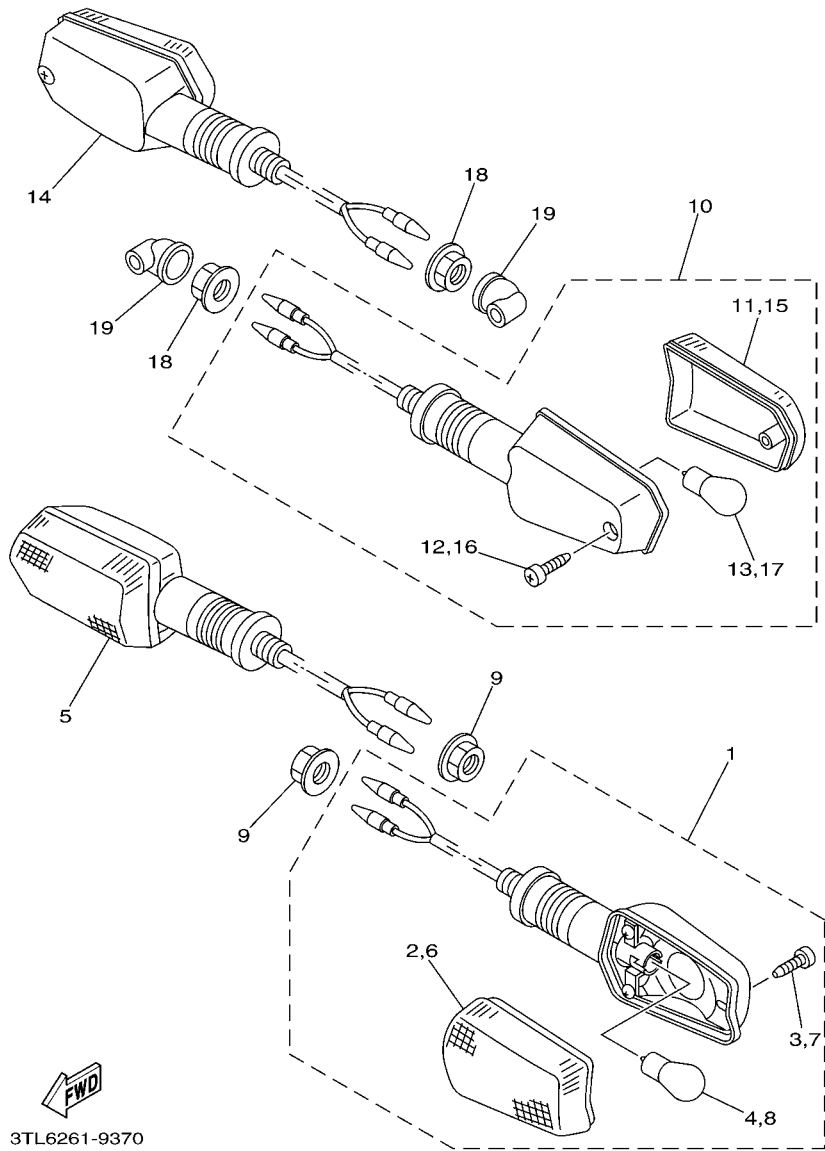
FIG. 32 GENERATOR

GENERADOR



3TT5200-9362

REF. NO.	PART NO. CODIGO Nº	DESCRIPTION DESCRIPCION	3TK8	5GP4	REMARKS OBSERVACIONES
1	3FJ-85550-00	ROTOR ASSY ROTOR COMPLETO	1		
	4AR-85550-00	ROTOR ASSY ROTOR COMPLETO		1	
2	3TS-85510-00	STATOR ASSY ESTATOR COMPLET	1		
	3TT-85510-00	STATOR ASSY ESTATOR COMPLET		1	
3	3FJ-85512-00	.COIL, SOURCE .BOBINA DE FUENTE	1	1	
4	3FJ-85513-00	.COIL, LIGHTING 1 .BOBINA DE LUZ 1	1	1	
5	3FJ-85580-00	.COIL, PULSER .BOBINA DE PULSACION	1		
	18G-85580-20	.COIL, PULSER .BOBINA DE PULSACION		1	
6	104-81328-20	.CLAMP .GRAMPA	1	1	
7	98501-04014	.SCREW, PAN HEAD .TORNILLO DE CABEZA CRUZADA	3	3	
8	92901-04100	.WASHER, SPRING .ARANDELA PLANA	3	3	
9	97601-04132	.SCREW, PAN HEAD WITH WASHER .TORNILLO CON RONDONA	2	2	
10	98501-04008	.SCREW, PAN HEAD .TORNILLO DE CABEZA CRUZADA	1	1	
11	92901-04100	.WASHER, SPRING .ARANDELA PLANA	1	1	
12	98507-06016	SCREW, PAN HEAD TORNILLO DE CABEZA CON PLANA	2	2	
13	92907-06600	WASHER, PLATE ARANDELA	2	2	
14	90170-12347	NUT TUERCA	1	1	
15	90201-12593	WASHER, PLATE ARANDELA PLANA	1	1	
16	92907-12100	WASHER, SPRING ARANDELA DE RESORTE	1	1	



**FWD**  
3TL6261-9370

**FIG. 33 FLASHER LIGHT**

**LUZ DE DESTELLADOR**

REF. NO.	PART NO. CODIGO N°	DESCRIPTION DESCRIPCION	3TK8	5GP4		REMARKS OBSERVACIONES
1	3TL-H3310-00	FRONT FLASHER LIGHT ASSY 1 DESTELLADOR DE LUZ DELANT.	1	1		
2	3TL-H3312-00	.LENS, FLASHER .LENTE DE DESTELLADOR	1	1		
3	3TL-H3317-00	.BOLT, FLASHER 1 .PERNO DE INTERMITENTE 1	1	1		
4	3TL-H3311-00	.BULB, FLASHER (12V-21W) .BOMBILLA (12V-21W)	1	1		
5	3TL-H3320-00	FRONT FLASHER LIGHT ASSY 2 DESTELLADOR DE LUZ DELANT.	1	1		
6	3TL-H3322-00	.LENS, FLASHER 2 .LENTE DE INTERMITENTE 2	1	1		
7	3TL-H3317-00	.BOLT, FLASHER 1 .PERNO DE INTERMITENTE 1	1	1		
8	3TL-H3311-00	.BULB, FLASHER (12V-21W) .BOMBILLA (12V-21W)	1	1		
9	95707-12500	NUT, FLANGE TUERCA DE BRIDA	2	2		
10	3TL-H3330-00	REAR FLASHER LIGHT ASSY 1 DESTELLADOR DE LUZ TRAS.COMPL.	1	1		
11	3TL-H3332-00	.LENS, FLASHER .LENTE DE DESTELLADOR	1	1		
12	3TL-H3317-00	.BOLT, FLASHER 1 .PERNO DE INTERMITENTE 1	1	1		
13	3TL-H3311-00	.BULB, FLASHER (12V-21W) .BOMBILLA (12V-21W)	1	1		
14	3TL-H3340-00	FLASHER LIGHT ASSY 2 DESTELLADOR DE LUZ COMPL.	1	1		
15	3TL-H3342-00	.LENS, FLASHER 2 .LENTE DE DESTELLADOR	1	1		
16	3TL-H3317-00	.BOLT, FLASHER 1 .PERNO DE INTERMITENTE 1	1	1		
17	3TL-H3311-00	.BULB, FLASHER (12V-21W) .BOMBILLA (12V-21W)	1	1		
18	95707-12500	NUT, FLANGE TUERCA DE BRIDA	2	2		
19	3TL-H3365-00	CAP TAPON	2	2		

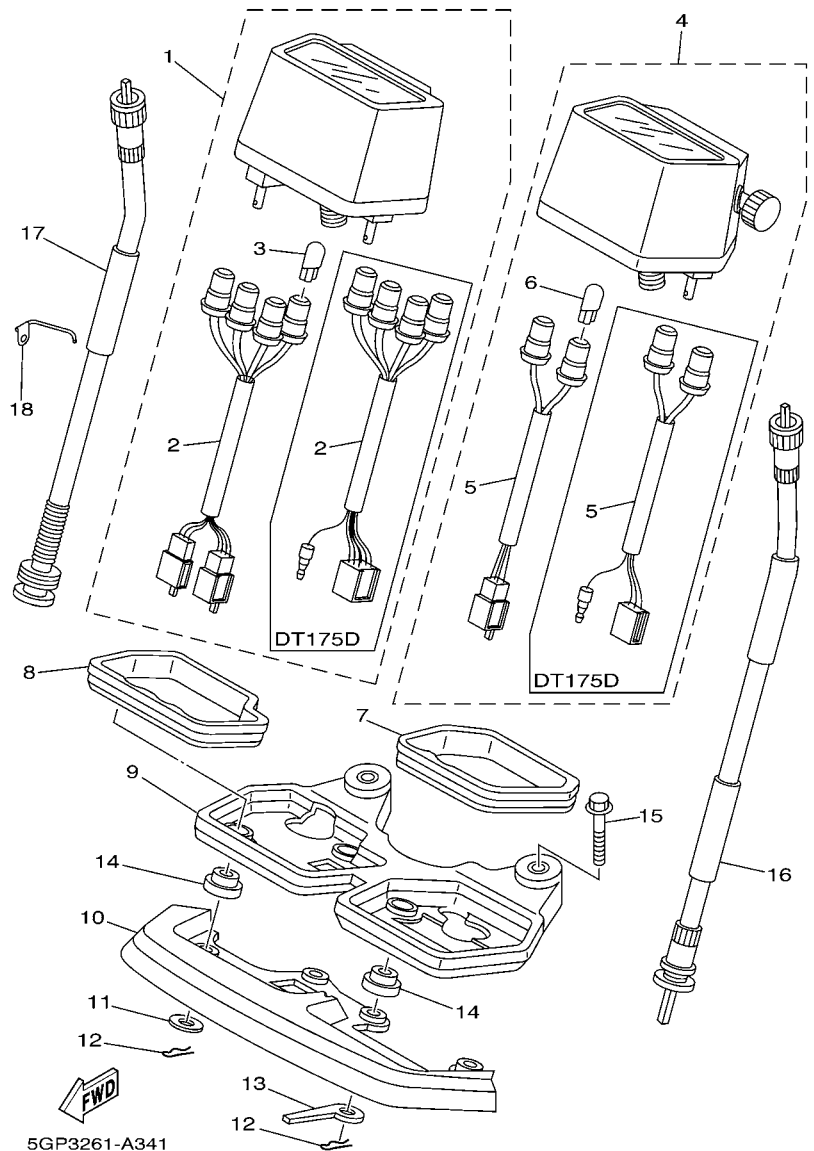


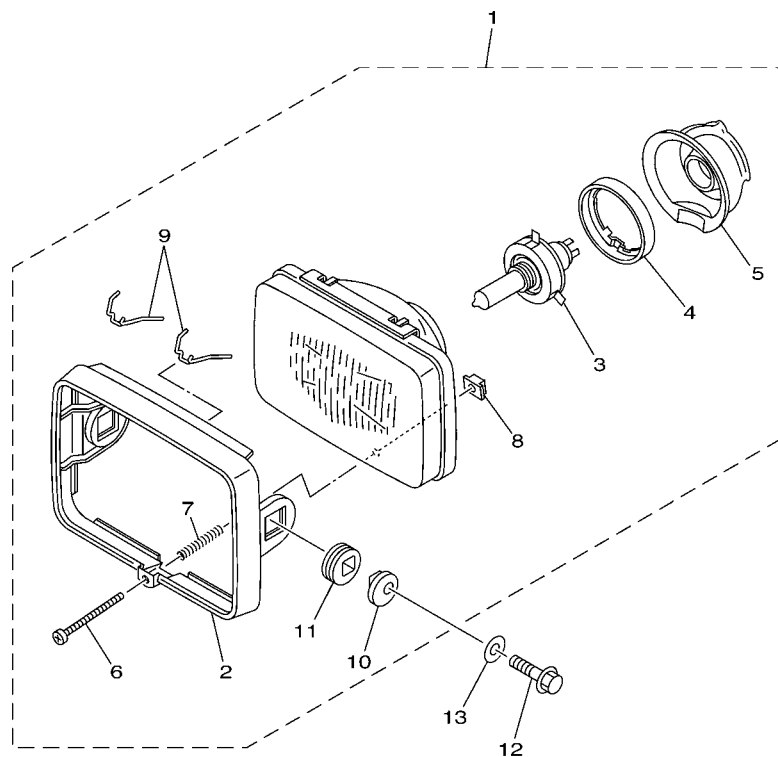
FIG. 34 METER

MEDIDOR

REF. NO.	PART NO. CODIGO Nº	DESCRIPTION DESCRIPCION	3TK8	5GP4	REMARKS OBSERVACIONES
1	3FJ-83540-10	TACHOMETER ASSY TACOMETRO COMPLETO	1		
	3TT-83540-10	TACHOMETER ASSY TACOMETRO COMPLETO		1	
2	18G-83520-00	.SOCKET CORD ASSY .ENCASTRE COMPLETO	1		
	3TT-83520-00	.SOCKET CORD ASSY .ENCASTRE COMPLETO		1	
3	4R0-83517-00	.BULB (12V-3.4W T10) .AMPOLLETA (12V-3.4W T10)	4	4	
4	3FJ-83570-10	SPEEDOMETER ASSY VELOCIMETRO COMPLETO	1		
	3TT-83570-10	SPEEDOMETER ASSY VELOCIMETRO COMPLETO		1	
5	18G-83536-00	.SOCKET, METER .ENCASTRE DE MEDIDOR	1		
	3TT-83536-00	.SOCKET, METER .ENCASTRE DE MEDIDOR		1	
6	4R0-83517-00	.BULB (12V-3.4W T10) .AMPOLLETA (12V-3.4W T10)	2	2	
7	5Y1-83513-00	DAMPER AMORTIGUADOR	1	1	
8	5Y1-83541-00	DAMPER AMORTIGUADOR	1	1	
9	5Y1-83519-00	BRACKET, METER SOPORTE DE MEDIDOR	1	1	
10	18G-83559-00	COVER, METER CUBIERTA DE MEDIDOR	1	1	
11	90201-05033	WASHER, PLATE ARANDELA PLANA	2	2	
12	437-83525-00	CLIP PRESILLA	4	4	
13	18G-83524-00	WASHER, SPECIAL ARANDELA ESPECIAL	2	2	
14	1M1-83526-00	DAMPER 2 AMORTIGUADOR 2	4	4	
15	95807-06050	BOLT, FLANGE TUERCA DE REBORDE	2	2	
16	3Y0-83550-01	SPEEDOMETER CABLE ASSY CABLE DE VELOCIMETRO COMPLETO	1	1	
17	18G-83560-02	TACHOMETER CABLE ASSY CABLE DE TACOMETRO COMPLETO	1	1	
18	3TT-83599-00	GUIDE, WIRE GUIA DE CABLE	1	1	

FIG. 35 HEADLIGHT

FARO DELANTERO

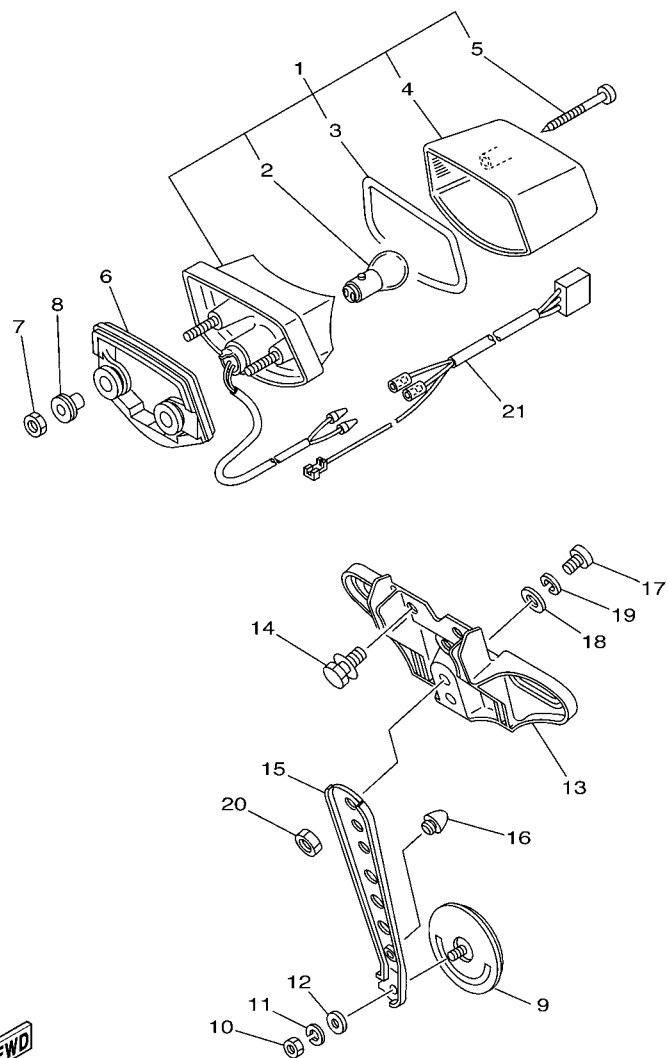


3TT5200-9390

REF. NO.	PART NO. CODIGO Nº	DESCRIPTION DESCRIPCION	3TK8	5GP4	REMARKS OBSERVACIONES
1	3TT-84310-00	HEADLIGHT UNIT ASSY UNIDAD DE FARO DELANTERO COMPL	1	1	
2	18G-84115-00	.RIM, HEADLIGHT .ARO DE FARO DELANTERO	1	1	
3	1FM-84314-H0	.BULB (12V-35/35W) .BOMBILLA (12V-35/35W)	1	1	HALOGEN HALOGENOUS
4	2F9-84375-00	.SETTING PLATE, BULB .PLACA FIXATION DE BOMBILLO	1	1	
5	2F9-84397-01	.COVER, SOCKET .CUBIERTA DE ENCASTRE	1	1	
6	43F-84131-00	.SCREW, RIM ADJUSTER .TORNILLO AJUSTADOR DE ARO	1	1	
7	5G2-84332-60	.SPRING, SCREW .RESORTE DE TORNILLO	1	1	
8	198-84334-60	.NUT, ADJUSTING .TUERCA DE AJUSTE	1	1	
9	1M1-84124-60	.SPRING, SET .JUEGO DE RESORTES	2	2	
10	584-84345-60	.DAMPER, HEADLIGHT .AMORT DE FARO DELANTERO	2	2	
11	584-84338-60	.COLLAR, BODY FITTING .COLLAR ACCESORIO DE CUERPO	2	2	
12	90105-08486	BOLT, FLANGE TORNILLO	2	2	
13	90201-08612	WASHER, PLATE ARANDELA PLANA	2	2	

FIG. 36 TAILLIGHT

LUZ DE COLA



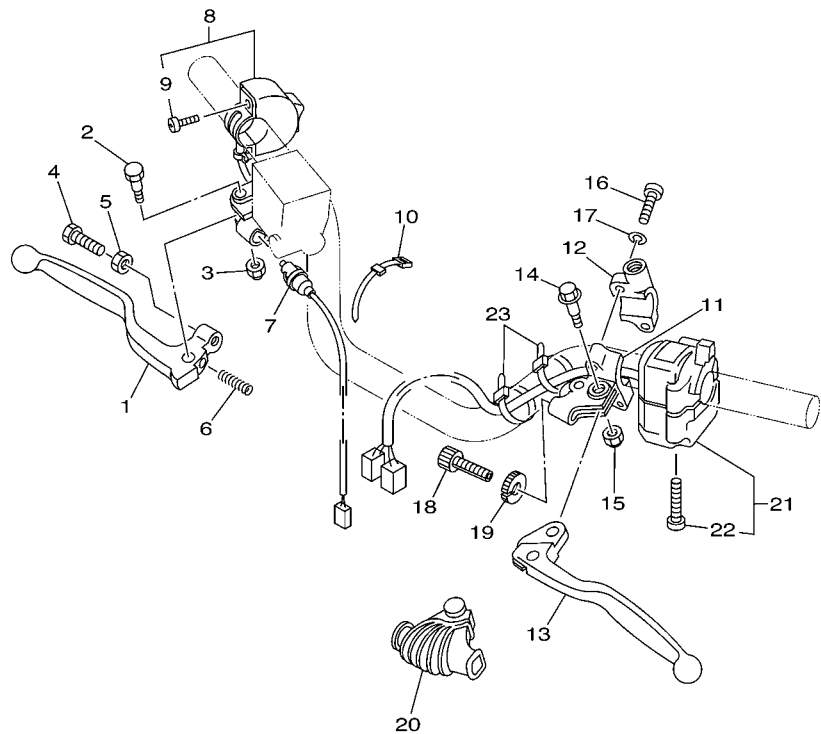
3TT5200-9400

REF. NO.	PART NO. CODIGO Nº	DESCRIPTION DESCRIPCION	3TK8	5GP4	REMARKS OBSERVACIONES
1	3TK-H4710-00	TAILLIGHT UNIT ASSY CONJT. FARO TRASERO	1	1	
2	1A2-84714-41	.BULB (12V-21/5W) .AMPOLLETA (12V-21/5W)	1	1	
3	10V-84523-00	.GASKET, LENS .EMPAQUE DELENTE	1	1	
4	37E-84721-E1	.LENS, TAILLIGHT .LENTE DE FARO TRASERO	1	1	
5	97701-40530	.SCREW, TAPPING .TORNILLO DE CABEZA CRUZADA	2	2	
6	3TL-H4736-00	DAMPER, TAIL 1 AMORTIGUADOR DE COLA	1	1	
7	95307-06600	NUT TUERCA	2	2	
8	3TT-84557-00	COLLAR COLLAR	2	2	
9	3TM-H5131-00	REFLECTOR, REAR 1 REFLECTOR TRASERO 1	1	1	
10	95307-05700	NUT TUERCA	1	1	
11	92907-05100	WASHER, SPRING ARANDELA	1	1	
12	92907-05200	WASHER ARANDELA	1	1	
13	3TL-H4551-00	BRACKET, LICENCE SOPORTE DE LICENCIA	1	1	
14	90119-06044	BOLT, WITH WASHER TORNILLO CON ARANDELA	3	3	
15	3TL-H5132-00	BRACKET, REFLECTOR 1 SOPORTE DE REFLECTOR 1	1	1	
16	3TL-F1639-00	DAMPER 2 AMORTIGUADOR 2	1	1	
17	98507-06016	SCREW, PAN HEAD TORNILLO DE CABEZA CON PLANA	2	2	
18	90201-062A8	WASHER, PLATE ARANDELA PLANA	2	2	
19	92907-06100	WASHER, SPRING ARANDELA	2	2	
20	95307-06600	NUT TUERCA	2	2	
21	3TL-H4517-10	CORD, TAILLIGHT CABLE DE FARO TRASERO	1	1	



FIG. 37 HANDLE SWITCH & LEVER

INTERRUPTOR DE MANILLAR&PALANC

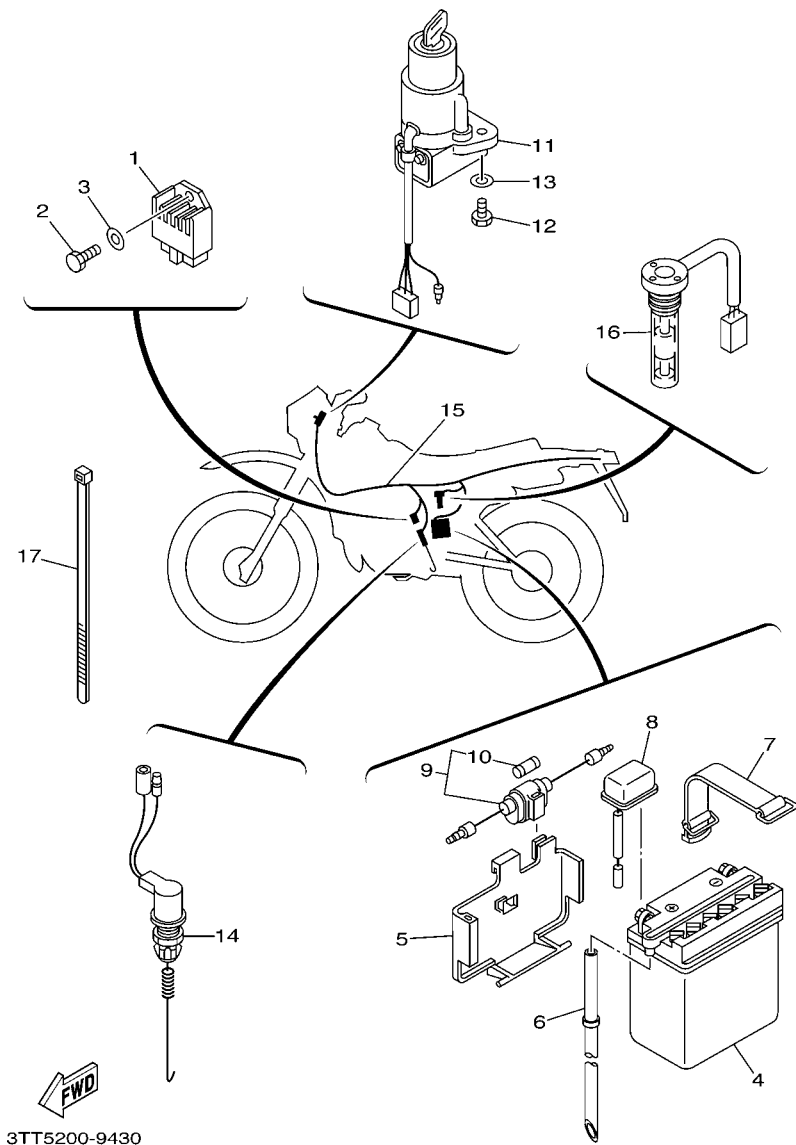


3TT5200-9420

REF. NO.	PART NO. CODIGO Nº	DESCRIPTION DESCRIPCION	3TK8	5GP4	REMARKS OBSERVACIONES
1	55Y-83922-00	LEVER 2 PALANCA 2	1	1	
2	90109-06577	BOLT PERNO	1	1	
3	95607-06100	NUT, U TUERCA AUTOBLOCANTE	1	1	
4	90149-06131	SCREW TORNILLO DE REGLAJE	1	1	
5	90170-06010	NUT TUERCA	1	1	
6	90501-10312	SPRING, COMPRESSION RESORTE DE COMPRESION	1	1	
7	3TS-83980-00	FRONT STOP SWITCH ASSY INTERRUPTOR.PARADA DELANTERO	1	1	
8	3TS-83976-00	SWITCH, HANDLE 1 INTERRUPTOR MANIJA 1	1	1	
9	98507-04014	.SCREW, PAN HEAD .TORNILLO DE CABEZA PLANA	2	2	
10	437-83936-01	BAND, SWITCH CORD BANDA DE CABLE DE INTERRUPTOR	2	2	
11	1LN-82911-00	HOLDER, LEVER 1 SOPORTE DE LEVA 1	1	1	
12	33G-82913-01	HOLDER, LEVER LOWER 1 SOPORTE DE LEVA INFERIOR 1	1	1	
13	23X-83912-00	LEVER 1 PALANCA 1	1	1	
14	90109-06799	BOLT PERNO	1	1	
15	95607-06100	NUT, U TUERCA AUTOBLOCANTE	1	1	
16	98507-05020	SCREW, PAN HEAD TORNILLO DE CABEZA PLANA	2	2	
17	92907-05100	WASHER, SPRING ARANDELA	2	2	
18	90123-08046	BOLT PERNO	1	1	
19	90179-08148	NUT TUERCA	1	1	
20	1E6-26372-00	COVER, HANDLE LEVER 1 CUBIERTA DE PALANCA DE MANUB 1	1	1	
21	3TS-83972-00	SWITCH, HANDLE 4 INTERRUPTOR DE MANIJA 4	1	1	
22	98507-05030	.SCREW, PAN HEAD .TORNILLO DE CABEZA PLANA	2	2	
23	437-83936-01	BAND, SWITCH CORD BANDA DE CABLE DE INTERRUPTOR	2	2	

FIG. 38 ELECTRICAL 1

EQUIPO ELECTRICO 1



REF. NO.	PART NO. CODIGO Nº	DESCRIPTION DESCRIPCION	3TK8	5GP4	REMARKS OBSERVACIONES
1	4CK-81960-01	RECTIFIER & REGULATOR ASSY RECTIFICADOR Y REGULADOR	1	1	
2	97007-06014	BOLT PERNO	1	1	
3	92907-06600	WASHER, PLATE ARANDELA	1	1	
4	3TK-H2110-00	BATTERY ASSY (GM3-3B) BATERIA COMPLETA (GM3-3B)	1	1	
5	3TL-H2122-01	SEAT, BATTERY ASIENTO DE BATERIA	1	1	
6	90445-08357	HOSE (L350) TUBO (L350)	1	1	
7	18G-82131-00	BAND, BATTERY TIRANTE DE BATERIA	1	1	
8	3TL-H2115-10 3TL-H2115-00	WIRE, PLUS LEAD CABLE CONDUCTOR POSITIVO WIRE, PLUS LEAD CABLE CONDUCTOR POSITIVO	1	1	
9	55K-82150-01	FUSE HOLDER ASSY PORTA-FUSIBLES COMPLETO	1	1	
10	116-82151-00	.FUSE (10A) .FUSIBLE (10A)	2	2	
11	3TT-82501-00	MAIN SWITCH STEERING LOCK LLAVE DE IGNICION COMPLT	1	1	
12	97007-06016	BOLT PERNO	2	2	
13	92907-06600	WASHER, PLATE ARANDELA	2	2	
14	3TT-82530-00	STOP SWITCH ASSY INTERRUPTOR DE PARADA COMPLETO	1	1	
15	3TK-H2590-20 3TL-H2590-20	WIRE HARNESS ASSY CONJUNTO DE CABLES WIRE HARNESS ASSY CONJUNTO DE CABLES	1	1	
16	5GP-85720-00	OIL LEVEL GAUGE ASSY MEDIDOR DE NIVEL DE ACEITE	1	1	
17	1UA-82591-00	BAND BANDA	8	8	



NUMERICAL INDEX  
INDICE NUMERICO

PART NO. CODIGO N°	REF. NO.	PART NO. CODIGO N°	REF. NO.	PART NO. CODIGO N°	REF. NO.	PART NO. CODIGO N°	REF. NO.	PART NO. CODIGO N°	REF. NO.	PART NO. CODIGO N°	REF. NO.
18G-11111-00	1 - 1	18G-13581-00	4 - 25	2A6-14772-00	6 - 4	4J3-17251-00	11 - 13	240-23114-00	22 - 16	11H-24602-03	23 - 21
18L-11111-00	1 - 1	18G-13584-00	4 - 27	18G-1490J-00	5 - 8	4J3-17261-00	11 - 14		22 - 33	34X-25111-02-35	25 - 1
18G-11127-00	1 - 9	10V-13610-01	4 - 1	18L-1490J-00	5 - 8	4J3-17411-00	11 - 1	5N8-23118-00	22 - 14	148-25115-00	27 - 3
18G-11128-00	1 - 5	10V-13613-01	4 - 2	18L-15111-01	7 - 1	137-17417-00-05	9 - 8		22 - 31	322-25118-00	25 - 12
18G-11161-00	1 - 3	10V-13616-01	4 - 3	2A6-15111-03	7 - 1	2A6-17421-00	11 - 8	1H3-23125-00	22 - 6	1E2-25155-00	27 - 11
363-11161-00	1 - 2	3TT-13621-00	4 - 6	18L-15121-01	7 - 2	1W1-17471-01	11 - 27		22 - 23	33M-25181-00	25 - 13
18G-11162-00	1 - 4	3TK-14101-00	5 - 1	2A6-15121-02	7 - 2	2A6-17831-01	12 - 2	18G-23128-00	22 - 39	34X-25190-01	25 - 15
4F2-11162-00	1 - 2	3TL-14101-01	5 - 1	304-15128-00	7 - 16	2A6-17841-00	12 - 5	18G-23141-00	22 - 12	10V-25311-00-35	27 - 1
2A6-11181-00	1 - 10	18G-14103-00	5 - 15	328-15316-00	7 - 5	248-17861-00	12 - 1		22 - 29	10V-25321-00-35	27 - 7
2A7-11181-10	1 - 10	10W-14104-00	5 - 20	401-15317-00	7 - 6	4F2-18101-02	14 - 5	3R2-23144-00	22 - 5	3Y6-2533A-01	27 - 8
18L-11311-00	1 - 6	10X-14106-00	5 - 16	18G-15362-00	8 - 11	4F2-18120-00	14 - 1		22 - 22	248-25351-10	27 - 14
18G-11311-01	1 - 6	314-14112-15	5 - 18	2N4-15371-00	7 - 12	1W1-18140-00	13 - 13	1T3-23145-00	22 - 4	148-25359-00	27 - 15
3TN-11351-00	1 - 12	314-14112-25	5 - 18	1W1-15381-00	11 - 25	401-18178-00	14 - 6		22 - 21	401-25367-00	27 - 30
18G-11351-02	1 - 12	500-14115-00	5 - 12	2A7-15411-01	8 - 1	1W1-18185-00	13 - 3	3DM-23149-10	22 - 13	18G-25381-10	27 - 31
18G-11400-00	2 - 1	2A6-14126-00	5 - 21	18G-15416-00	8 - 13	1W1-18197-01	14 - 15		22 - 30	1T2-25394-00	27 - 21
1W1-11412-01	2 - 2	2N4-14131-00	5 - 22	18G-15431-01	8 - 6	2A6-18511-00	13 - 9	4A1-23156-00	22 - 3	4JG-2580T-01	26 - 3
1W1-11422-01	2 - 3	2F5-14141-36	5 - 9	18G-15451-03	8 - 7	2A6-18512-00	13 - 10		22 - 20	4JG-2582T-10	26 - 1
3TK-11603-00	2 - 9	2F5-14141-38	5 - 9	2A6-15484-01	8 - 5	2A6-18531-00	13 - 11	509-23158-L0	22 - 10	4GY-25852-01	29 - 4
3TL-11603-00	2 - 9	260-14142-22	5 - 2	156-15618-01	9 - 16	2A6-18535-00	13 - 12		22 - 27	5RB-25854-00	29 - 3
3TK-11604-00	2 - 9	260-14142-25	5 - 2	1W1-15618-01	9 - 17	1W1-18540-00	13 - 1	1U6-23168-M0	22 - 17	3RW-25867-00	29 - 6
3TL-11604-00	2 - 9	137-14143-33	5 - 3	1W1-15621-01	9 - 11	136-18542-00	13 - 2		22 - 34	5RS-25870-00	29 - 1
3TK-11605-00	2 - 9	137-14143-34	5 - 3	1W1-15641-00	9 - 2	1W1-18561-00	13 - 5	18G-23170-00	22 - 9	3TS-25872-00	29 - 9
3TL-11605-00	2 - 9	2N4-14145-00	5 - 11	525-15651-00	9 - 7	4BE-21511-00	16 - 1		22 - 26	3RW-25875-00	29 - 12
18L-11631-00-97	2 - 8	214-14147-00	5 - 10	4F2-15660-01	9 - 1	4BE-21511-20	16 - 1	1W1-23173-L0	22 - 8	34X-25876-00	21 - 13
18G-11631-01-96	2 - 8	558-14147-00	5 - 13	1W1-15666-00	9 - 6	37N-21611-20	16 - 4		22 - 25	36Y-2589H-00	29 - 5
251-11633-00	2 - 11	1M1-14169-00	5 - 19	401-15676-00	9 - 4	37N-21611-50	16 - 4	278-23181-50	22 - 11	5JW-25914-00	26 - 6
4Y2-11633-00	2 - 11	4U5-14171-00	5 - 17	2A6-16111-00	10 - 1	18G-21620-20	16 - 6		22 - 28	4TT-25919-00	26 - 9
18L-11635-00	2 - 8	304-14184-00	5 - 14	2JK-16111-01	10 - 1	2A6-21639-00	16 - 7	18G-23191-00	22 - 36	4TT-25937-00	26 - 7
18G-11635-01	2 - 8	314-14185-00	5 - 7	3TL-16150-00	10 - 4	3TL-21708-00	17 - 4	18G-23192-00	22 - 37	4RR-26129-00	28 - 8
18L-11636-00	2 - 8	127-14186-00	5 - 5	598-16321-01	10 - 7	18G-21711-10	17 - 1	509-23194-L0	22 - 38	2T5-26244-00	28 - 18
18G-11636-01	2 - 8	10V-14190-20	5 - 4		10 - 7	18G-21711-20	17 - 1	34X-23317-00	21 - 15	3J0-26261-00	28 - 12
4Y2-11651-00	2 - 4	1V0-14190-25	5 - 4	1V1-16324-00	10 - 8	18G-21721-10	17 - 3	18G-2331E-00	21 - 21	3J0-26262-00	28 - 13
3M5-11681-00	2 - 5	214-14195-00	5 - 6		10 - 8	18G-21721-20	17 - 3	10V-2331E-02	22 - 40	2T5-26267-00	28 - 19
18G-13101-00	3 - 1	183-14196-00	5 - 23	18G-16351-00	10 - 9	18G-22124-00	19 - 3	3TS-23340-00	22 - 35	3J0-26272-00	28 - 15
18L-13101-00	3 - 1	18G-14411-01	4 - 11	1W1-16356-02	10 - 17	401-22127-00	19 - 4	156-23411-00	22 - 43	2T5-26273-00	28 - 17
126-13116-01	3 - 15	18G-14412-00	4 - 12	2X3-16357-00	10 - 20	1W1-22128-00	20 - 8	22F-23411-01	21 - 8	2T5-26274-00	28 - 16
363-13133-01	3 - 22	18G-1441K-00	4 - 26	1W1-16358-01	10 - 16	401-22128-01	19 - 5	156-23412-00	21 - 6	5X2-26281-00	28 - 30
137-13137-00-03	3 - 8	3TK-14451-00	4 - 13	18G-16371-00	10 - 6	2N4-22141-00	19 - 6	22F-23412-01	21 - 9	322-26282-00	28 - 31
137-13137-00-05	3 - 8	18G-14452-00	4 - 16	18L-16371-00	10 - 6	18G-22210-02	20 - 1	583-23416-01	21 - 11	5X2-2628H-01	28 - 32
137-13137-00-10	3 - 8	18G-14453-01	4 - 17	18G-16380-02	10 - 22	3R4-22226-00	20 - 3	156-2341E-00	21 - 7	3TS-26311-00	28 - 9
137-13138-01	3 - 7	18G-14458-00	4 - 14	4J3-17121-00	11 - 2	3TS-23102-00	22 - 1	22F-2341E-00	21 - 10	3J1-26312-01	28 - 10
18G-13174-00	3 - 30	18G-14465-00	4 - 28	4J3-17131-00	11 - 3	3TS-23103-00	22 - 18	3TS-23435-00	21 - 1	18G-26321-10	28 - 11
275-13175-01	3 - 13	3TK-14472-00	4 - 20	4J3-17151-01	11 - 4	3TS-23106-00	22 - 2	164-23462-00	22 - 44	18L-26321-10	28 - 11
522-13175-01	3 - 13	18G-14493-00	4 - 15	4J3-17161-00	11 - 5	3TS-23107-00	22 - 19	3TB-23467-01	28 - 26	156-26329-00	28 - 14
137-13176-00	3 - 18	18G-14610-01	6 - 1	4J3-17211-00	11 - 9	18G-23110-00	22 - 7	5PW-2413B-00	23 - 3	3TS-26335-00	28 - 23
2A6-13178-00	3 - 19	18L-14610-01	6 - 1	4J3-17221-00	11 - 10		22 - 24	18G-24500-02	23 - 9	1E6-26342-00	28 - 24
402-13552-00	3 - 2	3PA-14613-10	6 - 2	4J3-17231-00	11 - 11	1U6-23111-M1	22 - 15	2W6-24512-00	23 - 12	1E6-26372-00	37 - 20
10V-13565-01	4 - 7	1W2-14714-00	6 - 15	4J3-17241-00	11 - 12		22 - 32	2G2-24522-00	23 - 14	1T5-26372-00	28 - 25

NUMERICAL INDEX  
INDICE NUMERICO

PART NO. CODIGO N°	REF. NO.	PART NO. CODIGO N°	REF. NO.	PART NO. CODIGO N°	REF. NO.	PART NO. CODIGO N°	REF. NO.	PART NO. CODIGO N°	REF. NO.	PART NO. CODIGO N°	REF. NO.
3J0-26393-00	28 - 22	18G-84115-00	35 - 2	3TK-F173F-70	17 - 10	3TL-F5447-00	27 - 22	3TL-H4551-00	36 - 13	90149-06131	37 - 4
18G-28351-10	31 - 1	1M1-84124-60	35 - 9	5GP-F173F-70	17 - 10	3TK-F5449-00	27 - 22	3TK-H4710-00	36 - 1	90149-08108	10 - 26
18G-28351-20	31 - 1	43F-84131-00	35 - 6	3TK-F173F-80	17 - 10	3TK-F6111-00	28 - 1	3TL-H4736-00	36 - 6	90149-08111	14 - 11
104-81328-20	32 - 6	3TT-84310-00	35 - 1	5GP-F173F-80	17 - 10	3TL-F6241-00	28 - 7	3TM-H5131-00	36 - 9	90151-06037	11 - 26
4CK-81960-01	38 - 1	1FM-84314-H0	35 - 3	3TK-F173F-90	17 - 10	3TL-F6242-00	28 - 5	3TL-H5132-00	36 - 15	90157-08131	7 - 17
18G-82131-00	38 - 7	5G2-84332-60	35 - 7	5GP-F173F-90	17 - 10	3TK-F6243-00	28 - 4	3TL-H5546-00	39 - 5	90159-05018	19 - 19
55K-82150-01	38 - 9	198-84334-60	35 - 8	3TK-F173F-A0	17 - 10	3TL-F6249-00	28 - 6	3RW-W0041-02	29 - 2	90159-06013	17 - 2
116-82151-00	38 - 10	584-84338-60	35 - 11	5GP-F173F-A0	17 - 10	4E9-F6290-00	28 - 2	4JG-W0045-00	26 - 8		31 - 5
3TT-82310-00	39 - 6	584-84345-60	35 - 10	3TT-F174G-00	17 - 11	4E9-F6290-10	28 - 3	4JG-W0047-00	26 - 5	90167-03004	28 - 20
1M1-82370-30	39 - 9	2F9-84375-00	35 - 4	3TT-F174H-00	17 - 12	3TL-F7211-00	30 - 1	51L-W0048-00	26 - 10	90170-06010	37 - 5
3TT-82501-00	38 - 11	2F9-84397-01	35 - 5	3TL-F1751-00	18 - 1	1YX-F7231-00	30 - 5	4JG-W0057-00	26 - 4	90170-08029	14 - 12
3TT-82530-00	38 - 14	10V-84523-00	36 - 3	3TL-F1771-00	18 - 2	21K-F7311-00	30 - 12	3H3-W0092-00	23 - 10	90170-10219	27 - 24
136-82540-03	39 - 10	3TT-84557-00	36 - 8	3TK-F2110-10	19 - 1	31U-F7411-00-90	30 - 16	3KG-W253E-00	27 - 9	90170-12347	32 - 14
136-82543-00	39 - 11	1A2-84714-41	36 - 2	3TL-F2131-00	19 - 29	31U-F7421-00-90	30 - 17	90101-06278	27 - 12	90170-14171	10 - 15
1UA-82591-00	28 - 35	37E-84721-E1	36 - 4	3TL-F2147-00	19 - 28	3TL-F7430-00	30 - 23	90101-06529	15 - 9	90170-22187	17 - 6
		3TS-85510-00	32 - 2	3TL-F2151-00	19 - 9	59L-F7433-00	30 - 24	90101-06664	11 - 28	90175-06013	30 - 11
1LN-82911-00	37 - 11	3TT-85510-00	32 - 2	3TL-F2152-00	19 - 10		30 - 29	90105-08099	15 - 2	90179-06013	18 - 8
33G-82913-01	37 - 12	3FJ-85512-00	32 - 3	3TL-F2178-00	19 - 22	3TL-F7440-00	30 - 28	90105-08120	15 - 3	90179-08148	37 - 19
3GM-83350-01	39 - 3	3FJ-85513-00	32 - 4	3TL-F2179-00	19 - 20	3TL-F8100-10	15 - 11	90105-08486	35 - 12	90179-08299	1 - 11
4GL-83371-10	39 - 1	3TS-85540-00	39 - 4	3TL-F2187-00	19 - 23	3TL-F8361-00	31 - 4	90105-10037	15 - 4		1 - 11
5Y1-83513-00	34 - 7	4AR-85540-00	39 - 4	3TK-F2311-00	19 - 15	3TK-F8391-70	31 - 2	90105-10638	26 - 11	90179-10279	1 - 16
4R0-83517-00	34 - 3	3FJ-85550-00	32 - 1	3TL-F2318-00	19 - 11	3TK-F8391-80	31 - 2	90105-14220	21 - 2	90179-12659	10 - 3
		4AR-85550-00	32 - 1	5GP-F3174-00	21 - 19	3TK-F8391-90	31 - 2	90109-063F7	13 - 14	90179-16226	11 - 32
5Y1-83519-00	34 - 9	3FJ-85580-00	32 - 5	3TK-F3441-00-98	21 - 4	3TK-F8391-A0	31 - 2	90109-06577	37 - 2	90179-25033	21 - 12
18G-83520-00	34 - 2	18G-85580-20	32 - 5	3TL-F4110-10-P0	23 - 1	3TK-H2110-00	38 - 4	90109-065G4	26 - 2	90185-08089	15 - 6
3TT-83520-00	34 - 2	5GP-85720-00	38 - 16	3TL-F4110-10-P6	23 - 1	3TL-H2115-00	38 - 8	90109-06799	37 - 14	90185-10037	30 - 15
18G-83524-00	34 - 13	5GP-E4718-00	6 - 7	3TL-F4110-10-P7	23 - 1	3TL-H2115-10	38 - 8	90109-10453	20 - 4	90185-12046	19 - 7
437-83525-00	34 - 12	18G-E4753-00	6 - 10	3TL-F4110-10-P8	23 - 1	3TL-H2122-01	38 - 5	90109-10473	30 - 14	90201-05033	34 - 11
1M1-83526-00	34 - 14	5GP-E4758-00	6 - 17	3TL-F4181-00	23 - 4	3TK-H2590-20	38 - 15	90109-10533	19 - 26	90201-062A8	36 - 18
18G-83536-00	34 - 5	3TL-E5455-00	8 - 2	3TL-F4182-00	23 - 5	3TL-H2590-20	38 - 15	90116-06016	1 - 8	90201-08612	35 - 13
3TT-83536-00	34 - 5	3TL-E5456-00	8 - 14	3TL-F4183-00	23 - 6	3TL-H3310-00	33 - 1	90116-08394	1 - 7	90201-08624	3 - 14
3FJ-83540-10	34 - 1	5GP-E5620-00	9 - 10	3TL-F4186-00	23 - 7	3TL-H3311-00	33 - 4		1 - 7	90201-10118	29 - 11
3TT-83540-10	34 - 1	3TL-E8111-00	14 - 8	3TK-F4240-70	23 - 2		33 - 8	90116-10278	1 - 13	90201-10123	12 - 3
5Y1-83541-00	34 - 8	2E8-E8113-00	14 - 9	3TK-F4240-80	23 - 2		33 - 13	90116-10279	1 - 14	90201-12163	12 - 6
3Y0-83550-01	34 - 16	3TL-F1107-00	15 - 8	3TK-F4240-90	23 - 2		33 - 17	90116-10390	27 - 25		14 - 16
18G-83559-00	34 - 10	3TL-F1110-21-P0	15 - 1	3TK-F4240-A0	23 - 2	3TL-H3312-00	33 - 2	90119-05020	10 - 11	90201-12541	9 - 14
18G-83560-02	34 - 17	3TL-F1110-21-WL	15 - 1	3NX-F4723-00	24 - 5	3TL-H3317-00	33 - 3	90119-05059	19 - 18	90201-12593	32 - 15
3FJ-83570-10	34 - 4	3TL-F1621-00	16 - 8	3TL-F4724-00	24 - 6		33 - 7	90119-05193	19 - 31	90201-14212	30 - 3
3TT-83570-10	34 - 4	3TL-F1638-00	6 - 11	3TL-F4731-10	24 - 2		33 - 12	90119-06018	29 - 13	90201-14217	10 - 24
3TT-83599-00	34 - 18	3TL-F1639-00	36 - 16	3TL-F4734-10	24 - 8		33 - 16	90119-06044	16 - 5	90201-15700	11 - 18
23X-83912-00	37 - 13	3TK-F173E-70	17 - 9	3TL-F4738-00	24 - 3	3TL-H3320-00	33 - 5		16 - 9	90201-17550	10 - 5
55Y-83922-00	37 - 1	5GP-F173E-70	17 - 9	3TL-F4770-10	24 - 1	3TL-H3322-00	33 - 6		31 - 3		10 - 13
437-83936-01	37 - 10	3TK-F173E-80	17 - 9	3TL-F4830-00	24 - 12	3TL-H3330-00	33 - 10		36 - 14	90201-20266	11 - 6
		5GP-F173E-80	17 - 9	5GP-F5104-00	25 - 6	3TL-H3332-00	33 - 11	90119-06056	4 - 29	90201-20279	30 - 25
437-83936-11	28 - 36	3TK-F173E-90	17 - 9	5GP-F5304-00	27 - 17	3TL-H3340-00	33 - 14	90119-06063	16 - 2		30 - 30
3TS-83972-00	37 - 21	5GP-F173E-90	17 - 9	3TL-F5388-00	27 - 26	3TL-H3342-00	33 - 15	90122-06001	18 - 7	90201-22555	11 - 15
3TS-83976-00	37 - 8	3TK-F173E-A0	17 - 9	3TL-F5389-00	27 - 27	3TL-H3365-00	33 - 19	90123-08046	37 - 18	90202-05187	6 - 9
3TS-83980-00	37 - 7	5GP-F173E-A0	17 - 9	3TL-F5412-00	27 - 23	3TL-H4517-10	36 - 21	90149-06011	23 - 15		6 - 19

NUMERICAL INDEX  
INDICE NUMERICO

PART NO. CODIGO N°	REF. NO.	PART NO. CODIGO N°	REF. NO.	PART NO. CODIGO N°	REF. NO.	PART NO. CODIGO N°	REF. NO.	PART NO. CODIGO N°	REF. NO.	PART NO. CODIGO N°	REF. NO.
90202-05193	23 - 16	90467-08075	18 - 4	92901-05100	3 - 9	93306-20212	27 - 5	94701-00045	1 - 17	98507-04014	37 - 9
90204-12007	10 - 2		23 - 20	92901-06100	22 - 42	93306-20529	2 - 13	95027-08012	6 - 6	98507-04018	28 - 27
90209-18135	11 - 16	90467-09006	23 - 19	92902-04100	5 - 25		2 - 14	95027-08040	21 - 3	98507-05014	3 - 16
90209-22071	2 - 6	90467-13073	4 - 31	92907-03100	4 - 5	93306-30212	27 - 4	95301-05600	3 - 10	98507-05016	19 - 16
90215-08014	14 - 13	90467-20050	4 - 30	92907-04600	28 - 28	93306-30304	11 - 21	95307-05600	21 - 18		28 - 34
90215-14122	10 - 14	90468-02033	3 - 12	92907-05100	36 - 11	93306-30411	11 - 22	95307-05700	19 - 24	98507-05018	21 - 16
90215-16127	11 - 31		3 - 26		37 - 17	93306-30421	2 - 13		36 - 10	98507-05020	37 - 16
90240-06006	30 - 6	90468-08086	3 - 25	92907-05200	36 - 12		2 - 14	95307-06600	10 - 19	98507-05030	37 - 22
90240-06052	30 - 26	90468-26183	9 - 3	92907-05600	19 - 17	93310-216A3	2 - 10		27 - 13	98507-05035	19 - 25
	30 - 31	90480-12053	17 - 7		21 - 17	93310-216E1	2 - 10		36 - 7	98507-06016	32 - 12
90240-08084	30 - 19	90480-13197	17 - 8	92907-06100	4 - 24	93310-42231	2 - 7		36 - 20		36 - 17
90240-12092	20 - 9	90480-13253	18 - 6		36 - 19	93311-31515	11 - 23	95307-06700	30 - 22	98507-06025	8 - 3
90249-12008	30 - 10	90480-14102	4 - 18	92907-06200	10 - 18	93311-41530	11 - 20	95307-10700	20 - 6		8 - 4
90280-03017	2 - 19		18 - 10		30 - 7	93315-21813	13 - 8	95604-14200	25 - 14	98507-06030	8 - 9
90282-05005	2 - 20	90480-18171	4 - 22	92907-06600	4 - 10	93410-20038	11 - 7		27 - 32		8 - 15
90338-09130	25 - 10		18 - 5		19 - 13	93410-22039	11 - 17	95607-06100	37 - 3		8 - 16
90338-18122	15 - 10	90480-24186	17 - 5		29 - 8	93430-08006	13 - 6		37 - 15		12 - 9
90340-12005	7 - 14	90501-02217	3 - 4		32 - 13	93430-08007	9 - 15	95707-06500	6 - 3	98507-06040	8 - 10
90380-12051	20 - 2	90501-05512	28 - 21		38 - 3	93430-10015	30 - 4	95707-12500	33 - 9	98507-06050	7 - 8
90381-08002	12 - 4	90501-10245	30 - 9		38 - 13	93440-15012	9 - 9		33 - 18	98507-06060	7 - 9
90386-18028	19 - 2	90501-10312	37 - 6		39 - 8		11 - 19	95807-06010	21 - 20	98507-06070	7 - 10
90387-05682	19 - 30	90501-10459	9 - 12	92907-08100	6 - 14	93450-17025	2 - 12		23 - 8	98507-06075	7 - 11
90387-06681	16 - 3	90501-20568	10 - 10	92907-08200	15 - 5	93450-17044	2 - 12		39 - 2	98517-06012	22 - 41
90387-07391	4 - 19	90506-08155	14 - 2		24 - 9	93503-16003	9 - 13	95807-06012	24 - 4	98707-04012	28 - 33
	18 - 9	90506-09156	13 - 15	92907-08600	3 - 23		10 - 21	95807-06050	34 - 15	98901-04008	3 - 6
90387-093H1	6 - 12	90506-15260	27 - 10		24 - 11	93505-32002	3 - 3	95807-08012	6 - 5	98907-06008	6 - 8
90387-15600	25 - 11	90507-29042	30 - 13	92907-10100	15 - 7	93603-22028	3 - 20		6 - 5		6 - 18
90387-157F0	27 - 28	90508-20023	30 - 18	92907-10200	20 - 5	93604-12037	13 - 4		19 - 14	99001-08600	3 - 21
	27 - 29	90508-20345	10 - 23	92907-12100	19 - 8	93604-30018	13 - 7	95807-08045	24 - 7	99001-10600	14 - 4
90387-202A0	11 - 29	90508-26450	9 - 5		32 - 16	93822-15065	11 - 30	95827-08035	21 - 5		14 - 7
90387-20488	2 - 18	90508-32349	14 - 3	92907-12600	20 - 10	93822-16093	11 - 30	97007-06014	38 - 2		14 - 17
90401-10159	29 - 10	90508-32354	30 - 2	93101-10001	3 - 17	94127-210A1	25 - 7	97007-06016	19 - 12	99530-10114	7 - 3
90430-04004	3 - 5	90508-35350	19 - 27	93101-12173	14 - 14	94127-21779	25 - 7		38 - 12		8 - 8
90430-08216	10 - 25	90560-15290	25 - 3	93101-17062	9 - 19	94141-180A2	27 - 18	97007-06020	30 - 21	99530-14016	1 - 15
90430-12227	7 - 15	90560-15313	27 - 2	93102-20281	25 - 4	94141-18780	27 - 18		39 - 7	99530-20020	7 - 4
90445-05681	3 - 11	90560-17147	10 - 12	93102-25061	2 - 15	94225-21186	25 - 8	97007-06025	4 - 9		
90445-057G5	28 - 29	91317-06010	21 - 14	93102-26042	11 - 24	94227-21123	25 - 8		4 - 23		
90445-07340	7 - 13	91317-08025	9 - 18	93103-28011	2 - 16	94235-18085	27 - 19		29 - 7		
90445-08357	38 - 6	91401-20012	30 - 8	93104-14004	10 - 27	94241-18153	27 - 19	97007-08016	24 - 10		
90445-083J4	3 - 27		30 - 27	93106-26005	27 - 6	94325-21117	25 - 9	97007-08025	6 - 13		
90445-083J7	18 - 3		30 - 32	93109-08017	12 - 7	94330-18087	27 - 20	97021-06020	14 - 10		
90445-095A1	23 - 18	91401-20025	20 - 7	93109-14021	19 - 21	94330-21084	25 - 9	97601-04132	32 - 9		
90445-104H8	23 - 17	91401-25015	30 - 20	93210-07100	3 - 24	94340-18065	27 - 20	97701-40530	36 - 5		
90450-44046	4 - 8	91401-25020	20 - 11	93210-11073	7 - 7	94416-21007	25 - 5	98501-03008	23 - 11		
90460-37026	6 - 16	92017-08016	30 - 33	93210-14104	12 - 8	94418-18007	27 - 16	98501-04008	32 - 10		
90460-49058	4 - 21	92502-06008	23 - 13	93210-18023	2 - 17	94580-88116	27 - 33	98501-04014	32 - 7		
90467-08075	3 - 28	92901-04100	32 - 8	93210-21190	8 - 12	94580-88118	27 - 33	98502-04016	5 - 24		
	3 - 29		32 - 11	93306-20205	25 - 2	94680-88001	27 - 34	98507-03008	4 - 4		